

DOC. 05

**TRAMITAÇÃO E REGISTRO
DE ENCAMINHAMENTOS
NO SISTEMA E-DOCS**

Rastreio do Encaminhamento 2021-R8QW92



Protocolo **2021-R8QW92** Título **1 Adt. de valores do Convênio SIGA - SEDURB-003-2019 - Alfredo Chaves - ES**
Postado em 04/02/2021 09:42:27 por FERNANDO VIDEIRA LAFAYETTE (CIDADÃO)

Rastreio do Encaminhamento

EXIBIR TODOS RECOLHER

- De: FERNANDO VIDEIRA LAFAYETTE (CIDADÃO) Em: 04/02/2021 09:42:27
Para: SEDURB - SECRETARIA DE ESTADO DE SAANEAMENTO, HABITACAO E DESENVOLVIMENTO URBANO
Documentos (2): [ORG 2021-16RD9S - OFÍCIO 018 2021ADITIVO SEDURB - ESGOTO SAGRADA FAMÍLIA](#) [ORG 2021-R8QW92 - REGISTRO DO ENCAMINHAMENTO 2021-R8QW92](#)

— De: PIETRO RAPHAEL CLEMENTE DOS SANTOS (SUPERVISOR DE ATIVIDADES QC-02 - SEDURB - GARH) Em: 04/02/2021 09:45:28
Para: SEDURB - GESCONV - GERENCIA DE GESTAO DE CONVENIOS - SEDURB
Documento: [ORG 2021-X5GG0N - REGISTRO DO ENCAMINHAMENTO 2021-X5GG0N](#)

> De: LUIZA HORTÉLIO (GERENTE GCE-03 - SEDURB - GESCONV) Em: 04/02/2021 09:57:23
Para: LUCAS INACIO MENEGARDO (ASSESSOR ESPECIAL NIVEL I - GCE-04 - SEDURB - GESCONV)
Documento: [ORG 2021-SWZ28G - REGISTRO DO ENCAMINHAMENTO 2021-SWZ28G](#)

— De:  FERNANDO VIDEIRA LAFAVETTE (CIDADÃO) Em:  04/02/2021 09:52:18

Para:  SEDURB - SECRETARIA DE ESTADO DE SAANEAMENTO, HABITACAO E DESENVOLVIMENTO URBANO

Documentos (4): [ORG 2021-0515JN - Justificativa](#) [ORG 2021-HG4MS2 - PLANEJ ACRESCIMOS E DECRESCIMOS ESGOTO SAGRADA FAMILIA](#) [ORG 2021-IH2PNZ - QUANTITATIVOS EXECUTADOS SAGRADA FAMILIA](#)

[ORG 2021-H9DF6H - REGISTRO DO ENCAMINHAMENTO 2021-H9DF6H](#)

— De:  PIETRO RAPHAEL CLEMENTE DOS SANTOS (SUPERVISOR DE ATIVIDADES QC-02 - SEDURB - GARRH) Em:  04/02/2021 10:03:47

Para:  SEDURB - GESCONV - GERENCIA DE GESTAO DE CONVENIOS - SEDURB

Documento: [ORG 2021-H8BWT9F - REGISTRO DO ENCAMINHAMENTO 2021-H8BWT9F](#)

> De:  LUIZA HORTÉLIO (GERENTE QCE-03 - SEDURB - GESCONV) Em:  04/02/2021 10:06:04

Para:  LUCAS INACIO MENEGARDO (ASSESSOR ESPECIAL NIVEL I - QCE-04 - SEDURB - GESCONV)

Documento: [ORG 2021-W4CT98 - REGISTRO DO ENCAMINHAMENTO 2021-W4CT98](#)

— De:  FERNANDO VIDEIRA LAFAVETTE (CIDADÃO) Em:  15/04/2021 12:41:39

Para:  SEDURB - SECRETARIA DE ESTADO DE SAANEAMENTO, HABITACAO E DESENVOLVIMENTO URBANO

Documentos (5): [ORG 2021-ZG98JZ - CADASTRO DE REDE FINAL-AG - PUS - 900 X 900 - 1-2](#) [ORG 2021-R2JPS9 - Justificativa](#)

[ORG 2021-D4XLHK - PLANEJ ACRESCIMOS E DECRESCIMOS ESGOTO SAGRADA FAMILIA - Rev. 02 15-04-21](#) [ORG 2021-HFXNOJ - QUANTITATIVOS EXECUTADOS SAGRADA FAMILIA](#)

[ORG 2021-Z8Z95Q - REGISTRO DO ENCAMINHAMENTO 2021-Z8Z95Q](#)

> De:  MARCUS ANTONIO VICENTE (SECRETARIO DE ESTADO - SEDURB - SEDURB) Em:  15/04/2021 12:48:52

Para:  SEDURB - GESCONV - GERENCIA DE GESTAO DE CONVENIOS - SEDURB

Documento: [ORG 2021-6CHLX8 - REGISTRO DO ENCAMINHAMENTO 2021-6CHLX8](#) Associado a 1 Processo:

[2021-JZIM0 - Convênio 003-2019, Alfredo Chaves, cujo objeto é implantação de Sistema de Esgotamento Sanitário no Distrito de Sagra...](#)

De:  FERNANDO VIDEIRA LAFAYETTE (CIDADÃO) Em:  25/05/2021 14:05:24

Para:  SEDURB - SECRETARIA DE ESTADO DE SAANEAMENTO, HABITACAO E DESENVOLVIMENTO URBANO

Documentos (18): [ORG 2021-9PPTFW - QUANTITATIVOS EXECUTADOS SAGRADA FAMILIA-DE](#) [ORG 2021-PV78WV - PLAN AGRÉSCIMOS E DEGRÉSCIMOS ESGOTO SAGRADA FAMILIA-DE](#)

- [ORG 2021-0G1LDG - Justificativa-DE](#) [ORG 2021-LI00B0 - ESGOTAMENTO SAGRADA FAMILIA - rede coletora inicial 4-5](#) [ORG 2021-9BHP5R - ESGOTAMENTO SAGRADA FAMILIA - rede coletora inicial 3-5](#)
- [ORG 2021-95RLF4 - ESGOTAMENTO SAGRADA FAMILIA - rede coletora inicial 4-5](#) [ORG 2021-9BHP5R - ESGOTAMENTO SAGRADA FAMILIA - rede coletora inicial 3-5](#)
- [ORG 2021-BHH2V5 - ESGOTAMENTO SAGRADA FAMILIA - rede coletora inicial 2-5](#) [ORG 2021-44DYCN - ESGOTAMENTO SAGRADA FAMILIA - rede coletora as built 9-9](#)
- [ORG 2021-GEZ2XW - ESGOTAMENTO SAGRADA FAMILIA - rede coletora as built 8-9](#) [ORG 2021-HJ75HW - ESGOTAMENTO SAGRADA FAMILIA - rede coletora as built 2-9](#)
- [ORG 2021-SB0SFB - ESGOTAMENTO SAGRADA FAMILIA - rede coletora as built 5-9](#) [ORG 2021-03HTJ1 - ESGOTAMENTO SAGRADA FAMILIA - rede coletora as built 4-9](#)
- [ORG 2021-BQCCGL - ESGOTAMENTO SAGRADA FAMILIA - rede coletora as built 3-9](#) [ORG 2021-VMOXFD - ESGOTAMENTO SAGRADA FAMILIA - rede coletora as built 2-9](#)
- [ORG 2021-KRQW91 - ESGOTAMENTO SAGRADA FAMILIA - rede coletora as built 1-9](#) [ORG 2021-3PKTTG - CRONOGRAMA-DE](#) [ORG 2021-66D935 - REGISTRO DO ENCAMINHAMENTO 2021-60D635](#)

De:  RAMIRES SANTOS CANDIDO (ASSISTENTE GERENCIA QC-Q2 - SEDURB - GABRI) Em:  25/05/2021 14:06:43

Para:  SEDURB - GABSEC - GABINETE DO SECRETARIO - SEDURB

Documento: [ORG 2021-HRX582 - REGISTRO DO ENCAMINHAMENTO 2021-HRX582](#)

> De:  MARCUS ANTONIO VICENTE (SECRETARIO DE ESTADO - SEDURB - SEDURB) Em:  25/05/2021 17:00:13

Para:  SEDURB - GEGCONV - GERENCIA DE GESTAO DE CONVENIOS - SEDURB

Documento: [ORG 2021-IHTF9H - REGISTRO DO ENCAMINHAMENTO 2021-IHTF9H](#)

De:  FERNANDO VIDEIRA LAFAYETTE (CIDADÃO) Em:  25/05/2021 14:07:27

Para:  SEDURB - SECRETARIA DE ESTADO DE SAANEAMENTO, HABITACAO E DESENVOLVIMENTO URBANO

Documentos (2): [ORG 2021-TFERW9 - ESGOTAMENTO SAGRADA FAMILIA - rede coletora inicial 1-5](#) [ORG 2021-9115GB - REGISTRO DO ENCAMINHAMENTO 2021-9115GB](#)

— De:  RAMIRES SANTOS CANDIDO (ASSISTENTE GERENCIA QC-Q2 - SEDURB - GARB) Em:  25/05/2021 14:10:41

Para:  SEDURB - GABSEC - GABINETE DO SECRETARIO - SEDURB

Documento:  ORG [2021-0P6QNJ - REGISTRO DO ENCAMINHAMENTO 2021-0P6QNJ](#)

> De:  MARCUS ANTONIO VICENTE (SECRETARIO DE ESTADO - SEDURB - SEDURB) Em:  25/05/2021 16:58:47

Para:  SEDURB - GESCONV - GERENCIA DE GESTAO DE CONVENIOS - SEDURB

Documento:  ORG [2021-X9ZSS2 - REGISTRO DO ENCAMINHAMENTO 2021-X9ZSS2](#)

> De:  MARCUS ANTONIO VICENTE (SECRETARIO DE ESTADO - SEDURB - SEDURB) Em:  25/05/2021 16:59:19

Para:  SEDURB - GESCONV - GERENCIA DE GESTAO DE CONVENIOS - SEDURB

Documento:  ORG [2021-628GK3 - REGISTRO DO ENCAMINHAMENTO 2021-628GK3](#)



Detalhes do Processo

Consulta realizada em 11/06/2021 11:15:49

Informações fornecidas pelos sistemas SEP e E-DOCS.

Protocolo do Processo:	2021-R8QW92 (https://e-docs.es.gov.br/Processo/Protocolo/2021-R8QW92)
Assunto:	
Situação:	E-Docs
Interessado(s):	
Município:	
Resumo:	1 Adt. de valores do Convênio SIGA - SEDURB-003-2019 - Alfredo Chaves - ES

Histórico do processo

Data	Órgão	Local	Situação
04/02/2021 09:45:00	SECRETARIA DE ESTADO DE SANEAMENTO, HABITACAO E DESENVOLVIMENTO URBANO	GERENCIA DE GESTAO DE CONVENIOS - SEDURB	ENCAMINHAMENTO
04/02/2021 09:52:00	SECRETARIA DE ESTADO DE SANEAMENTO, HABITACAO E DESENVOLVIMENTO URBANO	SECRETARIA DE ESTADO DE SANEAMENTO, HABITACAO E DESENVOLVIMENTO URBANO	ENCAMINHAMENTO
04/02/2021 09:57:00	ASSESSOR ESPECIAL NIVEL I - QCE-04 - SECRETARIA DE ESTADO DE SANEAMENTO, HABITACAO E DESENVOLVIMENTO URBANO	ASSESSOR ESPECIAL NIVEL I - QCE-04 - GERENCIA DE GESTAO DE CONVENIOS - SEDURB	ENCAMINHAMENTO
04/02/2021 10:03:00	SECRETARIA DE ESTADO DE SANEAMENTO, HABITACAO E DESENVOLVIMENTO URBANO	GERENCIA DE GESTAO DE CONVENIOS - SEDURB	ENCAMINHAMENTO
04/02/2021 10:06:00	ASSESSOR ESPECIAL NIVEL I - QCE-04 - SECRETARIA DE ESTADO DE SANEAMENTO, HABITACAO E DESENVOLVIMENTO URBANO	ASSESSOR ESPECIAL NIVEL I - QCE-04 - GERENCIA DE GESTAO DE CONVENIOS - SEDURB	ENCAMINHAMENTO
15/04/2021 12:41:00	SECRETARIA DE ESTADO DE SANEAMENTO, HABITACAO E DESENVOLVIMENTO URBANO	SECRETARIA DE ESTADO DE SANEAMENTO, HABITACAO E DESENVOLVIMENTO URBANO	ENCAMINHAMENTO
15/04/2021 12:48:00	SECRETARIA DE ESTADO DE SANEAMENTO, HABITACAO E DESENVOLVIMENTO URBANO	GERENCIA DE GESTAO DE CONVENIOS - SEDURB	ENCAMINHAMENTO
25/05/2021 14:05:00	SECRETARIA DE ESTADO DE SANEAMENTO, HABITACAO E DESENVOLVIMENTO URBANO	SECRETARIA DE ESTADO DE SANEAMENTO, HABITACAO E DESENVOLVIMENTO URBANO	ENCAMINHAMENTO
25/05/2021 14:06:00	SECRETARIA DE ESTADO DE SANEAMENTO, HABITACAO E DESENVOLVIMENTO URBANO	GABINETE DO SECRETARIO - SEDURB	ENCAMINHAMENTO

Data	Órgão	Local	Situação
25/05/2021 14:07:00	SECRETARIA DE ESTADO DE SANEAMENTO, HABITACAO E DESENVOLVIMENTO URBANO	SECRETARIA DE ESTADO DE SANEAMENTO, HABITACAO E DESENVOLVIMENTO URBANO	ENCAMINHAMENTO
25/05/2021 14:10:00	SECRETARIA DE ESTADO DE SANEAMENTO, HABITACAO E DESENVOLVIMENTO URBANO	GABINETE DO SECRETARIO - SEDURB	ENCAMINHAMENTO
25/05/2021 16:58:00	SECRETARIA DE ESTADO DE SANEAMENTO, HABITACAO E DESENVOLVIMENTO URBANO	GERENCIA DE GESTAO DE CONVENIOS - SEDURB	ENCAMINHAMENTO
25/05/2021 16:59:00	SECRETARIA DE ESTADO DE SANEAMENTO, HABITACAO E DESENVOLVIMENTO URBANO	GERENCIA DE GESTAO DE CONVENIOS - SEDURB	ENCAMINHAMENTO
25/05/2021 17:00:00	SECRETARIA DE ESTADO DE SANEAMENTO, HABITACAO E DESENVOLVIMENTO URBANO	GERENCIA DE GESTAO DE CONVENIOS - SEDURB	ENCAMINHAMENTO



GOVERNO DO ESTADO
DO ESPÍRITO SANTO

REGISTRO DE ENCAMINHAMENTO 2021-9115GB

Disponível em <https://e-docs.es.gov.br/e/2021-9115GB>



Realizado em: **25/05/2021 14:07:27** - Horário de Brasília - UTC-3

DE
FERNANDO VIDEIRA LAFAYETTE (CIDADÃO)

PARA
SEDURB - SECRETARIA DE ESTADO DE SANEAMENTO, HABITACAO E DESENVOLVIMENTO URBANO

DOCUMENTOS ENCAMINHADOS (2)
2021-9115GB - REGISTRO DO ENCAMINHAMENTO 2021-9115GB
2021-T7FRM9 - ESGOTAMENTO SAGRADA FAMÍLIA - rede coletora inicial 1-6

MENSAGEM

Segue para complementação.

Documento original assinado eletronicamente, conforme MP 2200-2/2001, art. 10, § 2º, por:

FERNANDO VIDEIRA LAFAYETTE
CIDADÃO
assinado em 25/05/2021 14:07:27 -03:00



INFORMAÇÕES DO DOCUMENTO

Documento capturado em 25/05/2021 14:07:27 (HORÁRIO DE BRASÍLIA - UTC-3)
por FERNANDO VIDEIRA LAFAYETTE (CIDADÃO)
Valor Legal: ORIGINAL | Natureza: DOCUMENTO NATO-DIGITAL

A disponibilidade do documento pode ser conferida pelo link: <https://e-docs.es.gov.br/d/2021-9115GB>



GOVERNO DO ESTADO
DO ESPÍRITO SANTO

REGISTRO DE ENCAMINHAMENTO

2021-68D835

Disponível em <https://e-docs.es.gov.br/e/2021-68D835>



Realizado em: **25/05/2021 14:05:24** - Horário de Brasília - UTC-3

DE

FERNANDO VIDEIRA LAFAYETTE (CIDADÃO)

PARA

SEDURB - SECRETARIA DE ESTADO DE SANEAMENTO, HABITACAO E DESENVOLVIMENTO URBANO

DOCUMENTOS ENCAMINHADOS (18)

2021-68D835 - REGISTRO DO ENCAMINHAMENTO 2021-68D835
2021-9PF7FW - QUANTITATIVOS EXECUTADOS SAGRADA FAMÍLIA-DF
2021-PV7GWV - PLANP ACRÉSCIMOS E DECRÉSCIMOS ESGOTO SAGRADA FAMÍLIA-DF
2021-0G1LDG - Justificativa-DF
2021-LJQDBQ - ESGOTAMENTO SAGRADA FAMÍLIA - rede coletora inicial 6-6
2021-RJ9CGD - ESGOTAMENTO SAGRADA FAMÍLIA - rede coletora inicial 5-6
2021-95RLF4 - ESGOTAMENTO SAGRADA FAMÍLIA - rede coletora inicial 4-6
2021-9BHP5R - ESGOTAMENTO SAGRADA FAMÍLIA - rede coletora inicial 3-6
2021-BHH2VS - ESGOTAMENTO SAGRADA FAMÍLIA - rede coletora inicial 2-6
2021-44DVCN - ESGOTAMENTO SAGRADA FAMÍLIA - rede coletora as built 9-9
2021-GF2ZXW - ESGOTAMENTO SAGRADA FAMÍLIA - rede coletora as built 8-9
2021-HJ75HW - ESGOTAMENTO SAGRADA FAMÍLIA - rede coletora as built 6-9
2021-SB0SFB - ESGOTAMENTO SAGRADA FAMÍLIA - rede coletora as built 5-9
2021-D3HTJ1 - ESGOTAMENTO SAGRADA FAMÍLIA - rede coletora as built 4-9
2021-BCCGKL - ESGOTAMENTO SAGRADA FAMÍLIA - rede coletora as built 3-9
2021-VM0XFD - ESGOTAMENTO SAGRADA FAMÍLIA - rede coletora as built 2-9
2021-KRQW91 - ESGOTAMENTO SAGRADA FAMÍLIA - rede coletora as built 1-9
2021-3PKTTG - CRONOGRAMA-DF

MENSAGEM

Segue Complementação

Documento original assinado eletronicamente, conforme MP 2200-2/2001, art. 10, § 2º, por:

FERNANDO VIDEIRA LAFAYETTE

CIDADÃO

assinado em 25/05/2021 14:05:24 -03:00



INFORMAÇÕES DO DOCUMENTO

Documento capturado em 25/05/2021 14:05:24 (HORÁRIO DE BRASÍLIA - UTC-3)
por FERNANDO VIDEIRA LAFAYETTE (CIDADÃO)
Valor Legal: ORIGINAL | Natureza: DOCUMENTO NATO-DIGITAL

A disponibilidade do documento pode ser conferida pelo link: <https://e-docs.es.gov.br/d/2021-68D835>

PREFEITURA MUNICIPAL DE ALFREDO CHAVES - QUANTITATIVOS DOS SERVIÇOS EXECUTADOS CONFORME PROJETO "AS BULT" - SISTEMA DE ESGOTAMENTO SANITÁRIO DO DISTRITO DE SAGRADA FAMILIA - ALFREDO CHAVES - ES

TR. Nº	PV-ANEL CONCR DN 600 PROF ATE 1.2EM	PV-ANEL CONCR DN 1000 PROF DE1.26A1.7	PV-ANEL CONCR DN 1000 PROF DE1.76A2.25	PV-ANEL CONCR DN 1000 PROF DE2.26A2.75	L	PROFUNDIDADE DO COLETOR	PROFUN DIDADE MEDIA DO TRECHO O	TIPO DE PAVIME NTO NO TRECHO	LIG PRED EGG LONGA CIMAT PARAL H0.6A1.0M	LIG PRED EGG LONGA CIMAT PARAL H0.6A1.0M	LIG PRED EGG LONGA CIMAT PARAL H0.6A1.0M	LIG PRED EGG CURTA CIMAT PARAL H0.6A1.0M	LIG PRED EGG CURTA CIMAT PARAL H0.6A1.0M	REDE ESG PVC NBR7362 150 ATE 1.25m PARAL	REDE ESG PVC NBR7362 150 ATE 1.25m S/PAV	REDE ESG PVC NBR7362 150 ATE 1.25m PARAL	REDE ESG PVC NBR7362 150 ATE 1.25m S/PAV	REDE ESG PVC NBR7362 150 ATE 1.25m PARAL	REDE ESG PVC NBR7362 150 ATE 1.25m S/PAV	REDE ESG PVC NBR7362 150 ATE 1.25m PARAL	REDE ESG PVC NBR7362 150 ATE 1.25m S/PAV			
1					24,10	1,050	1,050	PARAL																
2					25,00	1,050	1,100	PARAL																
3					31,50	1,100	1,050	PARAL																
4					24,10	1,050	1,100	PARAL																
5					29,30	1,100	1,050	PARAL																
6					24,75	1,050	1,070	PARAL																
7					29,35	1,070	0,950	PARAL																
8					49,80	1,000	0,950	S/PAV																
9					27,40	0,950	0,850	PARAL																
10					22,40	0,950	1,050	PARAL																
11					36,25	1,050	1,200	PARAL																
12					20,80	1,050	1,050	S/PAV																
13					30,00	1,050	1,200	S/PAV																
14					S/EXEC																			
15					26,00	1,200	1,450	PARAL																
16					59,60	0,950	1,050	S/PAV																
17					23,70	1,050	1,450	S/PAV																
18					23,40	1,450	1,100	PARAL																
19					28,00	1,100	1,120	PARAL																
20					54,40	1,040	0,950	BLOCCO																
21					28,40	0,820	0,850	PARAL																
22					67,30	0,950	1,120	PARAL																
23					25,10	1,120	0,950	PARAL																
24					46,70	0,900	1,050	PARAL																
25					42,80	1,050	1,200	BLOCCO																
26					46,00	1,200	1,050	BLOCCO																
27					32,80	1,120	1,080	PARAL																
28					12,50	1,040	0,850	PARAL																
29					30,00	0,950	0,750	PARAL																
30					41,70	0,750	1,050	PARAL																
31					8,80	1,050	1,050	PARAL																
32					18,50	1,050	1,000	BLOCCO																
33					42,40	1,020	1,100	BLOCCO																
34					38,90	1,160	1,350	BLOCCO																
35					32,80	1,020	1,350	S/PAV																
36					33,20	1,250	1,050	S/PAV																
37					8,70	1,050	1,050	S/PAV																
38					11,00	1,050	1,050	S/PAV																
39A					14,50	1,050	1,100	S/PAV																
39					26,60	1,100	1,100	BLOCCO																
40					44,30	1,020	1,910	BLOCCO																
41					31,20	0,950	1,050	PARAL																
42					33,10	1,050	0,950	PARAL																
43					31,20	0,950	1,100	PARAL																
44					49,80	1,100	1,910	PARAL																
45					51,40	1,910	1,450	BLOCCO																
46					42,60	1,140	1,450	PARAL																
47					31,00	1,450	1,350	BLOCCO																
48					34,80	1,300	1,350	BLOCCO																
49					48,00	1,050	1,050	BLOCCO																
50					50,00	1,050	2,150	BLOCCO																
51					35,10	1,050	0,900	PARAL																
52					26,20	0,900	1,100	PARAL																
53					14,50	1,100	1,170	PARAL																
54					26,00	1,170	1,010	PARAL																
55					14,90	1,010	1,030	PARAL																
56					24,30	1,030	1,540	PARAL																
57					25,00	1,040	0,900	PARAL																
58					9,00	0,900	0,900	PARAL																
59					PONTE																			

PREFEITURA MUNICIPAL DE ALFREDO CHAVES - QUANTITATIVOS DOS SERVIÇOS EXECUTADOS CONFORME PROJETO "AS BUILT" - SISTEMA DE ESGOTAMENTO SANITÁRIO DO DISTRITO DE SAGRADA FAMÍLIA - ALFREDO CHAVES - ES

TR.	PV-ANEL CONCR DN 600 PROF ATE 1,25M	PV-ANEL CONCR DN 1000 PROF DE 1,26A 1,7	PV-ANEL CONCR DN 1000 PROF DE 1,76A 2,25	PV-ANEL CONCR DN 1000 PROF DE 2,26A 2,75	L	PROFUNDIDADE DE DO COLETOR		PROFUNDIDADE DA DICADE MEDIA DO TRECHO	TIPO DE PAV/ME NTO NO TRECHO	LIG. PREL. LONGA C/ MAT. S/ PAV. H0,6A1,0M	LIG. PREL. LONGA C/ MAT. BLOCO H0,6A1,0M	LIG. PREL. CURTA C/ MAT. PARAL. H0,6A1,0M	LIG. PREL. CURTA C/ MAT. PARAL. H0,6A1,0M	LIG. PREL. CURTA C/ MAT. PARAL. H0,6A1,0M	LIG. PREL. CURTA C/ MAT. PARAL. H0,6A1,0M	REDE ESG PVC NBR7362 150 ATE 1,25m S/PAV	REDE ESG PVC NBR7362 150 ATE 1,25m S/PAV	REDE ESG PVC NBR7362 150 ATE 1,25m S/PAV	REDE ESG PVC NBR7362 150 ATE 1,25m S/PAV	REDE ESG PVC NBR7362 150 ATE 1,25m S/PAV	REDE ESG PVC NBR7362 150 ATE 1,25m S/PAV	REDE ESG PVC NBR7362 150 ATE 1,25m S/PAV	REDE ESG PVC NBR7362 150 ATE 1,25m S/PAV	REDE ESG PVC NBR7362 150 ATE 1,25m S/PAV	REDE ESG PVC NBR7362 150 ATE 1,25m S/PAV	REDE ESG PVC NBR7362 150 ATE 1,25m S/PAV											
						MON.	JUS.																														
56	1				55,00	0,750	2,200	2,95	PARAL																												
57					18,80	2,205	2,150	2,11	PARAL																												
58					41,50	2,150	1,270	1,17	PARAL																												
59		1			50,20	1,270	1,148	1,31	PARAL																												
60	1				48,60	1,148	1,100	1,12	PARAL																												
61	1				51,00	1,100	1,050	1,00	PARAL																												
62	1				22,80	1,050	1,050	1,05	PARAL																												
63	1				19,40	1,050	1,100	1,04	PARAL																												
64	1								PONTE																												
65	1				25,80	1,050	1,950	1,30	S/PAV																												
66		1			54,15	1,950	1,450	1,23	S/PAV																												
67		1			12,80	1,450	1,100	1,10	S/PAV																												
68	1				22,00	1,100	1,120	1,11	S/PAV																												
69	1				12,40	1,120	1,150	1,14	S/PAV																												
70	1				25,00	1,150	1,150	1,15	S/PAV																												
71	1				20,30	1,150	1,150	1,15	S/PAV																												
72	1																																				
73	1																																				
74	1																																				
75	1																																				
	68	8	3	1	2.300,20					7,00	37,00	28,80	6,00	44,10	16,00	212,50	270,60	1,118,05	0,00	101,15	232,20	238,30	51,40														

GERALDO BRUNO ESTEVES
ENGENHEIRO CIVIL CREA ES 33728/D

DATA: 03/02/2021

ASSINATURAS (2)

Documento original assinado eletronicamente, conforme MP 2200-2/2001, art. 10, § 2º, por:

FERNANDO VIDEIRA LAFAYETTE

CIDADÃO

assinado em 25/05/2021 14:03:07 -03:00

GERALDO BRUNORO ESTEVES

CIDADÃO

assinado em 25/05/2021 14:01:52 -03:00



INFORMAÇÕES DO DOCUMENTO

Documento capturado em 25/05/2021 14:03:07 (HORÁRIO DE BRASÍLIA - UTC-3)

por FERNANDO VIDEIRA LAFAYETTE (CIDADÃO)

Valor Legal: ORIGINAL | Natureza: DOCUMENTO NATO-DIGITAL

A disponibilidade do documento pode ser conferida pelo link: <https://e-docs.es.gov.br/d/2021-9PF7FW>



GOVERNO DO ESTADO
DO ESPÍRITO SANTO

REGISTRO DE ENCAMINHAMENTO

2021-Z8Z95Q

Disponível em <https://e-docs.es.gov.br/e/2021-Z8Z95Q>



Realizado em: **15/04/2021 12:41:39** - Horário de Brasília - UTC-3

DE

FERNANDO VIDEIRA LAFAYETTE (CIDADÃO)

PARA

SEDURB - SECRETARIA DE ESTADO DE SANEAMENTO, HABITACAO E DESENVOLVIMENTO URBANO

DOCUMENTOS ENCAMINHADOS (5)

2021-Z8Z95Q - REGISTRO DO ENCAMINHAMENTO 2021-Z8Z95Q

2021-ZG8GJZ - CADASTRO DE REDE FINAL-A0 - PLUS - 900 X 900 - 1-2

2021-R2JPS9 - Justificativa

2021-D4XLHK - PLANP ACRÉSCIMOS E DECRÉSCIMOS ESGOTO SAGRADA FAMÍLIA - Rev. 02 15-04-21

2021-HFXNQJ - QUANTITATIVOS EXECUTADOS SAGRADA FAMÍLIA

MENSAGEM

Seguem documentos para análise e aprovação do aditivo.

Documento original assinado eletronicamente, conforme MP 2200-2/2001, art. 10, § 2º, por:

FERNANDO VIDEIRA LAFAYETTE

CIDADÃO

assinado em 15/04/2021 12:41:39 -03:00



INFORMAÇÕES DO DOCUMENTO

Documento capturado em 15/04/2021 12:41:39 (HORÁRIO DE BRASÍLIA - UTC-3)

por FERNANDO VIDEIRA LAFAYETTE (CIDADÃO)

Valor Legal: ORIGINAL | Natureza: DOCUMENTO NATO-DIGITAL

A disponibilidade do documento pode ser conferida pelo link: <https://e-docs.es.gov.br/d/2021-Z8Z95Q>



PREFEITURA DE
ALFREDO CHAVES
ESTADO DO ESPIRITO SANTO

JUSTIFICATIVA TÉCNICA

OBRA: IMPLANTAÇÃO DE SISTEMA DE ESGOTAMENTO SANITÁRIO NO DISTRITO SAGRADA FAMÍLIA

LOCAL: DISTRITO DE SAGRADA FAMÍLIA - ALFREDO CHAVES - ES

EMPRESA: REIS MAGOS CONSTRUTORA E INCORPORADORA LTDA - EPP

CONTRATO Nº: 000119/2019

Valor Previsto na Licitação: R\$ 1.880.366,54

Valor Contratado: R\$ 1.569.007,25

Desconto na Licitação: 16,558436%

Valor acrescido: R\$ 202.285,20

Acréscimo: 24,91%

Decréscimo: 12,02%

Novo Valor (Aditamento): R\$ 1.771.292,44



PREFEITURA DE
ALFREDO CHAVES
ESTADO DO ESPIRITO SANTO

Para garantir plena funcionalidade da obra em questão, foi observado durante a execução dos serviços a necessidade das alterações (acréscimos e decréscimos) de quantitativos nos itens abaixo descritos, o detalhamento e memória de cálculo segue na planilha em anexo:

ITEM 02 - SISTEMA ESGOTAMENTO SANITÁRIO

ITEM	REFERÊNCIA		DESCRIÇÃO	UNID.	PREÇO UNIT.	Decréscimo		Acréscimo	
	ORGÃO	CÓDIGO				Quant.	P. Total	Quant.	P. Total
02			SISTEMA SANITÁRIO ESGOTAMENTO						
2.1	CESAN	7260100010	REDE ESG PVC NBR7362 150 ATE 1,25m S/PAV	M	121,08			87,50	10.594,50
2.2	CESAN	7260100030	REDE ESG PVC NBR7362 150 ATE 1,25m BLOCO	M	172,85	177,40	30.663,59		
2.3	CESAN	7260100040	REDE ESG PVC NBR7362 150 ATE 1,25m PARAL	M	143,00	371,95	53.188,85		
2.4	CESAN	7260100160	REDE ESG PVC NBR7362 150 2,26A2,75 PARAL	M	290,42	164,00	47.628,88		
2.5	CESAN	7260100090	REDE ESG PVC NBR7362 150 1,76A2,25 S/PAV	M	194,13	108,00	20.966,04		
2.6	CESAN	7040100300	ATERRO COM ARGILA MECANIZADO 100% PN	M3	43,36			89,61	3.885,49
2.7	CESAN	7040100110	ESCAVACAO CAVAVALA COM ARGAM EXPANSIVA	M3	773,51			89,61	69.314,40
2.8	CESAN	7050100010	ESCORAMENTO METALICO TIPO GAIOLA	M2	11,86				



PREFEITURA DE
ALFREDO CHAVES
ESTADO DO ESPIRITO SANTO

2.9	CESAN	7060100010	ESGOT C/ AUX DE CJ MOTO- BOMBA ATE 10M3/H	HRS	7,37		
-----	-------	------------	--	-----	------	--	--

Conforme planilha de detalhamento que segue em anexo (memória de cálculo), durante a execução das obras foi observada a necessidade de alterar a profundidade das valas para implantação dos tubos tendo em vista as cotas de montante e jusante nos trechos em questão, isso afim de garantir o desnível necessário e escoamento do sistema de esgotamento.

Em anexo segue planilha com o detalhamento dos trechos, cotas de jusante e montante, distancias dos trechos e profundidade de cada um.

Vide quadro resumo em anexo com o memorial de cálculo de cada item.



PREFEITURA DE
ALFREDO CHAVES
ESTADO DO ESPÍRITO SANTO

ITEM 03 - DISPOSITIVOS ESPECIAIS - CAIXAS E POÇOS DE VISITA

ITEM	REFERÊNCIA		UNID.	PREÇO UNIT.	Decréscimo		Acréscimo	
	ORGÃO	CÓDIGO			Quant.	P. Total	Quant.	P. Total
03								
3.1	CESAN	7080100010	JN	1.298,00	2,00	2.596,00		
	CESAN	7080100020	JN	2.749,90			7,00	19.249,30
	CESAN	7080100030	JN	3.019,71			1,00	3.019,71
	CESAN	7080100040	JN	3.289,52	1,00	3.289,52		

Conforme explicitado no item 02 acima, os PV's também foram alterados devido a necessidade de adequar as redes coletoras as ligações domiciliares internas das residências existentes e atendidas no trecho.

Vide quadro resumo em anexo com o memorial de cálculo de cada item.



PREFEITURA DE
ALFREDO CHAVES
ESTADO DO ESPÍRITO SANTO

ITEM 04 - LIGAÇÕES PREDIAIS

ITEM	REFERÊNCIA		DESCRIÇÃO	UNID.	PREÇO UNIT.	Decréscimo		Acréscimo	
	ORGÃO	CÓDIGO				Quant.	P. Total	Quant.	P. Total
04			LIGAÇÕES PREDIAIS						
4.1	CESAN	7200100010	LIG PRED ESG LONGA C/MAT S/PAV H0,6A1,0M	UN	611,26	8,00	4.890,08		
4.2	CESAN	7200100020	LIG PRED ESG LONGA C/MAT PARAL H0,6A1,0M	UN	883,21			23,00	20.313,83
4.3	CESAN	7200100030	LIG PRED ESG LONGA C/MAT BLOCO H0,6A1,0M	UN	869,01			13,00	11.297,13
4.4	CESAN	7200100050	LIG PRED ESG CURTA C/MAT S/PAV H0,6A1,0M	UN	451,85	7,00	3.162,95		
4.5	CESAN	7200100060	LIG PRED ESG CURTA C/MAT PARAL H0,6A1,0M	UN	616,59	36,00	22.197,24		
4.6	CESAN	7200100070	LIG PRED ESG CURTA C/MAT BLOCO H0,6A1,0M	UN	607,49			6,00	3.644,94

Explanado nos itens anteriores. Houve necessidade também de revisão/adequação no número de ligações prediais.

Vide quadro resumo em anexo com o memorial de cálculo de cada item.



PREFEITURA DE
ALFREDO CHAVES
ESTADO DO ESPÍRITO SANTO

ITEM 06 - SUMIDOUROS, FOSSAS SÉPTICAS E FILTROS ANAERÓBIOS

ITEM	REFERÊNCIA		UNID.	PREÇO UNIT.	Decréscimo		Acréscimo	
	ORGÃO	CÓDIGO			Quant.	P. Total	Quant.	P. Total
06								
6.1	IOPES	140102 com (BDI=26,19%) (LS=157,27%)	und	1.876,41			22,00	41.281,02
			FOSSAS SÉPTICAS E FILTROS ANAERÓBIOS Fossa séptica de anéis pré-moldados de concreto, diâmetro 1.20 m, altura útil de 1.70m, completa, incluindo tampa c/visita de 60cm, concreto p/fundo esp.10 cm, e tubo para ligação ao filtro					
6.2	IOPES	140103 com (BDI=26,19%) (LS=157,27%)	und	2.529,25			22,00	55.643,50
			Filtro anaeróbio de anéis pré-moldados de concreto, diâmetro de 1.20m, altura útil de 1.80m, completo, incl. tampa c/visita de 60 cm, concreto p/fundo esp.10cm e tubulação de saída de esgoto					
6.3	IOPES	Composição nova140102 com (BDI=26,19%) (LS=157,27%)	und	1.922,51			22,00	42.295,22
			Sumidouro de anéis pré-moldados de concreto, diâmetro 1.20 m, altura útil de 1.80m, completo, incluindo tampa c/visita de 60cm, fundo com camada 30 cm de brita 1, e tubos para ligação ao filtro anaeróbio e lançamento					



PREFEITURA DE
ALFREDO CHAVES
ESTADO DO ESPIRITO SANTO

Algumas residências não poderão ser atendidas pelo sistema de esgotamento sanitário em questão, devido a estarem consolidadas e muito abaixo da cota da nova rede construída, assim será necessária a implantação das fossas sépticas acima elencadas.

Rua José Paterlini, nº 910 - Centro - CEP 29240-000 - Alfredo Chaves - ES
Tel.: 27 3269-2700 - www.alfredochoaves.es.gov.br



PREFEITURA DE
ALFREDO CHAVES
ESTADO DO ESPIRITO SANTO

ITEM 08 - ITENS NOVOS NÃO PLANILHADOS ANTERIORMENTE

ITEM	REFERÊNCIA		DESCRIÇÃO	UNID.	PREÇO UNIT.	Decréscimo		Acréscimo	
	ORGÃO	CÓDIGO				Quant.	P. Total	Quant.	P. Total
08			ITENS NOVOS NÃO PLANILHADOS ANTERIORMENTE						
8.1	CESAN	7260100050	REDE ESG PVC NBR7362 150 1,26A1,75 S/PAV	M	142,46			101,35	14.438,32
8.2	CESAN	7260100070	REDE ESG PVC NBR7362 150 1,26A1,75 BLOCO	M	187,08			232,20	43.439,98
8.3	CESAN	7260100080	REDE ESG PVC NBR7362 150 1,26A1,75 PARAL	M	190,37			238,30	45.365,17
8.4	CESAN	7260100110	REDE ESG PVC NBR7362 150 1,76A2,25 BLOCO	M	206,60			51,40	10.619,24
8.5	CESAN	7260100120	REDE ESG PVC NBR7362 150 1,76A2,25 PARAL	M	209,90			16,80	3.526,32
8.6	CESAN	7260300010	REDE ESG FOFO 150 ATE 1,25m S/PAV	M	396,89			29,50	11.708,26
8.7	CESAN	7210100770	RETIRADA CALCADA EM CIMENTADO DESEMP	M2	19,79			25,00	494,75
8.8	CESAN	7210100780	RECOMP DE CALCADA EM CIMENTADO DESEMP	M2	26,99			25,00	674,75
8.9	CESAN	7070100400	CRAVACAO DE ESTACAS COM TRILHO TR-57	M	403,46			164,00	66.167,44
8.10	CESAN	7200100420	LIGACAO INTRA-DOMIC PAD DIST>12 E <=18M	UN	2.194,00			1,00	2.194,00



PREFEITURA DE
ALFREDO CHAVES
ESTADO DO ESPIRITO SANTO

8.11	CESAN	7210100210	RECOMPOSICAO DE SARJETA DE CONCRETO	M	51,28	47,00	2.410,16
------	-------	------------	-------------------------------------	---	-------	-------	----------

Itens 8.1 à 8.6 - Quanto aos itens os tubo para rede de esgoto previstos, se fazem necessários tendo em vista os fatos explicitados nos detalhamento dos itens 02 e 03 descritos no início deste relatório e na memória de cálculo que seguem em anexo.

Item 8.9 - Tendo em vista que foi feito aterro no local previsto para implantação da ETE, faz-se necessária a implantação de estacas do tipo TRILHO TR-57, sendo 27 estacas de 6,00 m cada. Isso se deve ao fato da não compactação necessária do terreno, assim afim de garantir que as fundações das estruturas que compõem a ETE não venham a sofrer recalque é necessária a implantação das estacas acima mencionadas.



PREFEITURA DE
ALFREDO CHAVES
ESTADO DO ESPIRITO SANTO

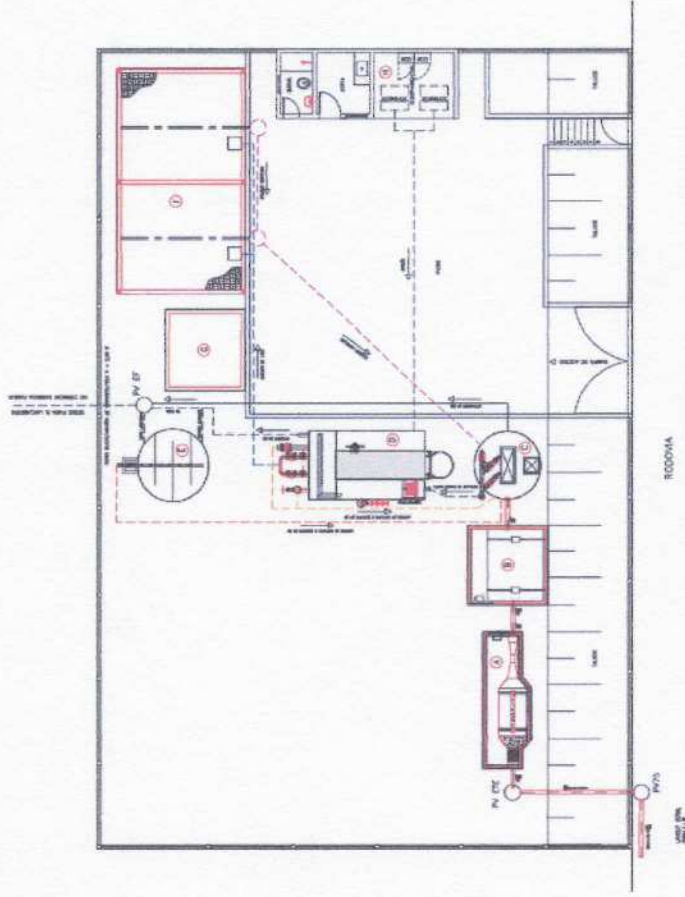

Planta de implantação da estrutura da ETE.

Rua José Paterlini, nº 910 - Centro - CEP 29240-000 - Alfredo Chaves - ES
Tel.: 27 3269-2700 - www.alfredochoaves.es.gov.br



PREFEITURA DE
ALFREDO CHAVES
ESTADO DO ESPIRITO SANTO

TOTAL GERAL – QUADRO RESUMO

Quadro resumo:

Decréscimo		Acréscimo		Reprogramado	
Quant.	P. Total	Quant.	P. Total	Quant.	P. Total
	188.583,15		390.868,35		1.771.292,44
	12,02%		24,91%		112,89%

Sem mais para o momento,

Alfredo Chaves – ES, 15 de abril de 2021.

GERALDO BRUNORO ESTEVES
ENGENHEIRO CIVIL
CREA ES 33738/D



INFORMAÇÕES DO DOCUMENTO

Documento capturado em 15/04/2021 12:40:39 (HORÁRIO DE BRASÍLIA - UTC-3)
por FERNANDO VIDEIRA LAFAYETTE (CIDADÃO)
Valor Legal: CÓPIA SIMPLES | Natureza: DOCUMENTO DIGITALIZADO
Conferência: DOCUMENTO CAPTURADO SEM CONFERÊNCIA.

A disponibilidade do documento pode ser conferida pelo link: <https://e-docs.es.gov.br/d/2021-R2JPS9>



GOVERNO DO ESTADO
DO ESPÍRITO SANTO

REGISTRO DE ENCAMINHAMENTO

2021-H9DF6H

Disponível em <https://e-docs.es.gov.br/e/2021-H9DF6H>



Realizado em: **04/02/2021 09:52:18** - Horário de Brasília - UTC-3

DE
FERNANDO VIDEIRA LAFAYETTE (CIDADÃO)

PARA
SEDURB - SECRETARIA DE ESTADO DE SANEAMENTO, HABITACAO E DESENVOLVIMENTO URBANO

DOCUMENTOS ENCAMINHADOS (4)

2021-H9DF6H - REGISTRO DO ENCAMINHAMENTO 2021-H9DF6H
2021-C5T5JN - Justificativa
2021-HG4MG2 - PLANP ACRÉSCIMOS E DECRÉSCIMOS ESGOTO SAGRADA FAMÍLIA
2021-1H2PNZ - QUANTITATIVOS EXECUTADOS SAGRADA FAMÍLIA

MENSAGEM

1 Adt. de valores do Convênio SIGA - SEDURB-003-2019 - Alfredo Chaves - ES

Documento original assinado eletronicamente, conforme MP 2200-2/2001, art. 10, § 2º, por:

FERNANDO VIDEIRA LAFAYETTE
CIDADÃO
assinado em 04/02/2021 09:52:18 -03:00



INFORMAÇÕES DO DOCUMENTO

Documento capturado em 04/02/2021 09:52:18 (HORÁRIO DE BRASÍLIA - UTC-3)
por FERNANDO VIDEIRA LAFAYETTE (CIDADÃO)
Valor Legal: ORIGINAL | Natureza: DOCUMENTO NATO-DIGITAL

A disponibilidade do documento pode ser conferida pelo link: <https://e-docs.es.gov.br/d/2021-H9DF6H>



INFORMAÇÕES DO DOCUMENTO

Documento capturado em 04/02/2021 09:50:28 (HORÁRIO DE BRASÍLIA - UTC-3)
por FERNANDO VIDEIRA LAFAYETTE (CIDADÃO)
Valor Legal: CÓPIA SIMPLES | Natureza: DOCUMENTO DIGITALIZADO
Conferência: DOCUMENTO CAPTURADO SEM CONFERÊNCIA.

A disponibilidade do documento pode ser conferida pelo link: <https://e-docs.es.gov.br/d/2021-C5T5JN>