



codificado  
de

# Prefeitura Municipal de Alfredo Chaves

ESTADO DO ESPÍRITO SANTO

PREGÃO PRESENCIAL Nº 015/2022

EMISSÃO 30 / 08 / 2022

ABERTURA 15 / 09 / 2022

ASSUNTO Aquisição de implemento hi-  
dráulico veicular tipo este aereo  
e tipo quindaste articulado com  
serviço de instalação. Proc. Adm. n.º

005768/2022

FIRMA(S) VENCEDORA(S)

Hyna da Brasil Hidraulica Ltda





Feixe 01 J

## Prefeitura Municipal de Alfredo Chaves

ESTADO DO ESPÍRITO SANTO

SECRETARIA

Processo Nº: 005768/2022  
Requerente: Sec. Mun. de Obras/Ger. de Iluminação Pública

Abertura: 04/08/2022

Assunto: Solicitação

Detalhamento: Solicita abertura de processo licitatório na modalidade pregão presencial, com objeto implementação hidráulica tipo cesta aérea com equipamento hidráulico veicular tipo guindaste articulado, conforme C.I nº 63/2022.

PROCESSO:	5768/2022
FOLHA:	01
	02
	03

# AUTUAÇÃO

AOS \_\_\_\_\_ DIAS DO MÊS \_\_\_\_\_ DO ANO DE  
DOIS MIL \_\_\_\_\_

**AUTUEI O REQUERENTE E OS DOCUMENTOS QUE SE SEGUEM.**



Autenticar documento em <http://www3.camaraalfredochaves.es.gov.br/autenticidade> com o identificador 35003100370035003A00540052004100, Documento assinado digitalmente conforme MP nº 2.200-2/2001, que institui a Infra-estrutura de Chaves Públicas Brasileira - ICP - Brasil.



Folha *02* *J*



**PREFEITURA MUNICIPAL DE ALFREDO CHAVES**  
Estado do Espírito Santo

COMUNICAÇÃO INTERNA: 63/2022  
DATA: 03/08/2022  
PARA: EXCELENTÍSSIMO SENHOR PREFEITO

Senhor prefeito;

A secretaria municipal de obras solicita autorização para abertura de processo licitatório na modalidade **pregão presencial**, sendo estimado valor R\$: 223.015,00 (Duzentos e vinte e três mil e quinze reais), com objeto: **Implementação hidráulica tipo cesta aérea com equipamento hidráulico veicular tipo guindaste articulado.**

**Considerações;**

A presente visa justificar que essa implementação visa proporcionar ao município uma maior diversidade aos serviços empenhados pelos servidores, sobretudo, melhorando a segurança em ocorrências em trabalho em altura, como: corte de árvores, serviço de iluminação pública, e até serviços de salvamento em poços e captura de animais em área de risco.

Diante da expansão das atividades da secretaria de obras e iluminação pública no território Alfredense, e a amplitude das operações que necessitam cada vez mais de equipamentos modernos capazes de permitir, maior eficiência e eficácia no atendimento à população nas ocorrências diárias, com objetivo principal de permitir as maiores agilidades nos trabalhos.

Neste modo sem mais considerações para o momento, solicitamos autorização para processo licitatório.

Conforme orçamentos e termo em anexo:  
Atenciosamente;

*Giovane Fabiano ALVES*

Giovane Fabiano Alves  
Gerente de iluminação pública

José Vanderley Beninca Zanetti  
Secretário Municipal de Obras - PMAC  
Decreto n° 0088-P/2021

*José Vanderley Beninca Zanetti*  
JOSE VANDERLEY BENINCA ZANETTI  
Secretário Municipal de Obras

PREFEITURA DE ALFREDO CHAVES - 04/08/2022 - 08:59 - N : 005768

PROCESSO: *5768/2022*  
FOLHA: *02*





ESTADO DO ESPIRITO SANTO  
PREFEITURA MUNICIPAL DE ALFREDO CHAVES

TERMO DE REFERÊNCIA PREGÃO PRESENCIAL IMPLEMENTAÇÃO MULK CESTA AÉREO

1. OBJETO

O presente Termo de Referência tem por objeto **implementação de equipamento hidráulico veicular tipo cesto aéreo e tipo guindaste articulado** conforme exigências e condições abaixo.

2. JUSTIFICATIVA

Diante da expansão das atividades da secretaria de obras e iluminação pública no território Alfredense, e a amplitude das operações que necessitam cada vez mais de equipamentos modernos capazes de permitir a Secretaria municipal de obras, maior eficiência e eficácia no atendimento à população nas ocorrências diárias, com objetivo principal de permitir as maiores agilidades nos trabalhos.

Buscando atender as premissas do Gestor Municipal, o presente visa **Pregão presencial**, implementação com equipamento hidráulico veicular tipo cesto aéreo e tipo guindaste para a prestação de serviços em áreas diversas.

Essa implementação visa proporcionar ao município uma maior diversidade aos serviços empenhados pelos servidores, sobretudo, melhorando a segurança em ocorrências e trabalho em altura, como: corte de árvores, serviço de iluminação pública, e até serviços de salvamento em poços e captura de animais em área de risco.

3. QUANTIDADE E DETALHAMENTO DO OBJETO

O presente Termo refere-se à **01 (uma) implementação hidráulica veicular tipo cesto aéreo com equipamento hidráulico veicular tipo guindaste articulado**, conforme NR:12

4. FORMA DE FORNECIMENTO

4.1. O objeto deverá ser fornecido, novo, sem uso, anterior à data de assinatura do contrato, **devidamente licenciado** no nome do CONTRATANTE, em conformidade com a legislação.

4.2. A entrega deverá ser feita pelo próprio fabricante ou por seus representantes devidamente autorizados.

4.3. Para a CONTRATADA deverá apresentar o projeto técnico do implemento para aprovação por parte do Gestor do Contrato, a qual será condição para a implementação. O projeto deve ser apresentado em no máximo 15 dias após a ordem de serviço, nas instalações da CONTRATANTE, onde deverá ser feita uma explanação geral sobre detalhes técnicos, formas, desempenho e outros.

PROCESSO:	576817027
FOLHA:	03
	10
	CPL



## 5. VALOR ESTIMADO

ITEM	DESCRIÇÃO - LOTE UNICO	UNID	QUANT.	COMEC SERVIÇOS E TRANSPORT ES LTDA	PHD GUIDASTES	HIAB BRASIL GUIINDASTES E SERVIÇOS LTDA	PREÇO UNITÁRIO	PREÇO TOTAL
01	SERVIÇO DE IMPLEMENTAÇÃO GUIINDASTE HIDRAULICO CESTO AÉREO FIBRA SIMPLES ARTICULADO, COM MOVIMENTO DE CARGA UTIL DE 9.570KG/M, COM 03 (TRES) LANÇAS HIDRAULICAS 02 (DUAS) LANÇAS MANUAIS, ALCANCE HORIZONTAL 13.800 MM, ALCANCE MAXIMO HIDRAULICO VERTICAL SOLO 13.200 MM E ALCANCE MAXIMO NA VERTICAL DO SOLO 17.400 MM, ÂNGULO DE GIRO 395°, PESO DE 1.280 KG.COD. FINAME 3797829 NR12	UNI	01	219.745,00	223.000,00	226.300,00	223.015,00	223.015,00
<b>TOTAL DO LOTE R\$: 223.015,00</b>								

**VALOR TOTAL ESTIMADO: 223.015,00 (DUZENTOS E VINTE E TRES MIL E QUINZE REAIS)**

## 6. PRAZOS E LOCAL DE ENTREGA

- 6.1. O prazo de entrega dos serviços será no máximo 60 dias, contados a partir da ordem de serviço.
- 6.2. A entrega do/s serviço/s deverá ser feita no endereço fornecido pela Contratante.

## 7. GARANTIA

7.1. A licitante deverá apresentar documentação original informando, no mínimo, das garantias abaixo descritas relativas à garantia geral incluindo a manutenção prevista em manual com reposição de peças, garantia específicas e os prazos contados a partir da data de recebimento definitivo do objeto, pelo qual obriga-se independentemente de ser ou não o fabricante do produto a efetuar a qualquer tempo substituições ou reparações nos veículos, objetos desta licitação, e equipamentos em virtude de quaisquer defeitos de fabricação (manufatura, construção, montagem) ou de concepção (projeto, design), e chassi a ser utilizado na montagem do veículo, pelos prazos abaixo estipulados, contados a partir do recebimento definitivo do objeto pela Administração, na seguinte conformidade:

7.1.1. O fabricante deve apresentar certificado de garantia contra quaisquer defeitos de fabricação, projeto e montagem.

7.1.2. Durante o período de garantia do objeto, este deverá estar abrigado contra vícios, ou seja, mantendo o perfeito e integral funcionamento, sendo substituído, integralmente, se for o caso.

7.1.3. A assistência técnica deverá garantir o fornecimento e reposição de peças, materiais, equipamentos que compõem o veículo e suas adaptações e eventuais atualizações de softwares, **pelo período ininterrupto de 02 (dois) anos**, já incluso o período normal da garantia, contados a partir do recebimento definitivo dos veículos.

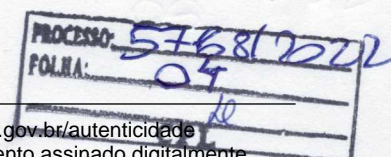

21/07/2022

7.1.4. A garantia ofertada pela CONTRATADA para todos os equipamentos e itens do veículo deverá, obrigatoriamente, ser prestada pelo fabricante, pela CONTRATADA ou por rede de assistência técnica credenciada;

7.1.5. Durante o período geral de garantia, deverá ser realizada a assistência técnica devida aos veículos e respectivas adaptações em rede própria ou credenciada, composta por oficinas especializadas, credenciadas pela CONTRATADA para tal finalidade.

7.1.6. Durante o período de garantia, a CONTRATADA estará obrigada a sanar os problemas surgidos no implemento e respectivas adaptações, e restituir o veículo à unidade detentora, em condições de utilização, **no prazo máximo de 30 (trinta) dias** após a detecção do problema pelo profissional especialista. Será exigida a presença de um profissional especialista e conhecedor do implemento **em no máximo 72 horas** para levantamento do possível problema, contados a partir da comunicação do defeito à empresa indicada para a prestação do serviço.

7.1.7. Caso não seja possível a solução dos problemas verificados nas adaptações, a CONTRATADA deverá substituir o item defeituoso por outro em perfeitas condições, e, dentro do prazo **estipulado de 30 (trinta) dias**, a fim de que não haja prejuízo no desenvolvimento das atividades na municipalidade.

7.1.8. O não cumprimento do prazo estipulado no subitem anterior implicará em acréscimo ao prazo de garantia dos veículos, pelo mesmo período que exceder ao prazo de 30 (trinta) dias estipulados, sem prejuízo das sanções previstas no Edital.

## 8. EMPRESAS CREDENCIADAS PARA REALIZAR MANUTENÇÃO

8.1. A licitante vencedora deverá apresentar, por ocasião da assinatura do contrato, dados documento (s) expedido (s) pelo (s) fabricante (s) do implemento, e equipamento de sinalização, informando a (s) empresa (s) para realizar a manutenção e assistência técnica desses itens.

PROCESSO:	57681/2022
FOLHA:	05
	CP
	CPL

## 9. EXECUÇÃO / RECEBIMENTO DOS SERVIÇOS

9.1. A entrega do serviço encerrar-se-á no prazo máximo **60 (sessenta) dias**, contados a partir da ordem de serviço, observando o local de entrega indicado pelo CONTRATANTE, sendo que para município a entrega deverá ser entregue na **garagem municipal localizado na fazenda incaper, Alfredo Chaves**.

9.2. O CONTRATANTE emitirá o documento de aceite somente após o recebimento definitivo e restar constatado ter a CONTRATADA cumprida suas obrigações e estar o objeto em condições de recebimento.

9.3. Na entrega não será aceita troca de marca ofertada na proposta.

9.4. O recebimento por parte do CONTRATANTE observará o estabelecido abaixo:

**9.4.1. Recebimento provisório:** o objeto será recebido provisoriamente no prazo de **03 (três) dias uteis** a contar da entrega do objeto, para efeito de verificação da conformidade do objeto com suas especificações de acordo com este Termo de Referência e a proposta da empresa vencedora.



**9.4.2. Recebimento definitivo:** o objeto será recebido definitivamente no prazo de **05 (cinco) dias** contados a partir do Recebimento provisório, nas dependências da Prefeitura municipal, que após verificação da qualidade (adequação às especificações técnicas, constantes no Termo de Referência), da quantidade e da garantia do material, e após o aceite, a nota fiscal será atestada e remetida para pagamento.

9.5. O atestado de recebimento registrado em canhoto de nota fiscal, ou documento similar, não configura o recebimento definitivo dos equipamentos;

9.6. No ato do recebimento antes do embarque do objeto, caso o material apresentado não estiver em conformidade com este Termo de Referência, o item será recusado total ou parcialmente conforme o caso.

9.7. O recebimento definitivo do objeto, não exclui a responsabilidade da empresa quanto aos vícios ocultos, ou seja, só manifestados quando da sua normal utilização pelo CONTRATANTE, nos termos do Código de Defesa do Consumidor (Lei nº 8.078/90).

A CONTRATADA entregar o veículo devidamente implementado no endereço fornecido pelo CONTRATANTE.

9.9. Os prazos definidos acima poderão ser modificados conforme acordo entre as partes.

9.10. O objeto deverá ser fornecido, novo (permitido apenas a horas de teste). A entrega deverá ser feita pelo próprio fabricante ou por seus representantes devidamente autorizados.

9.11. Caso o bem fornecido apresente alguma alteração com o que foi apresentado no projeto inicial, com o protótipo e ou com a vistoria final realizada *in loco*, e dessa forma, não atenda às especificações técnicas do objeto licitado, poderá a administração rejeitá-lo, integralmente ou em parte, obrigando-se a empresa CONTRATADA a providenciar a substituição ou reparação dos bens não aceitos no prazo de 30 (trinta) dias.

9.12. Após a entrega, deverá ser realizada revisão de entrega do chassi e da superestrutura pelo fabricante por seus representantes devidamente autorizados.

9.13. Deverá ser feito a entrega técnica da implementação, realizando conferência, testes e ajustes da máquina de forma a garantir total conformidade operacional, englobando também o treinamento operacional dos profissionais designados a operação do **equipamento**, incluindo testes práticos e rotinas teóricas.

## 10. DO CONTRATO

10.1. O contrato terá a vigência de 06 (seis) meses, contados a partir de sua outorga, e sua gestão ficará a cargo de um representante da Administração especialmente designado pela Contratante, em atendimento ao art. 67 da lei 8.666/93.

PROCESSO:	51681202
FOLHA:	06
	10
	CPI

## 11. CONSIDERAÇÕES DO PREGÃO

11.1. A secretaria de Obras será o setor gerenciador responsável pela condução do conjunto de procedimentos do certame.



11.2. A gestão da do processo licitatório ficará a cargo de servidor Wilian de Freitas do Rosário, assessor técnico da secretaria municipal de obras.

Folha 07 de 8

**12. DO PAGAMENTO**

12.1. O pagamento será efetuado em até 30 (trinta) dias, contado da data de liquidação da(s) nota(s) fiscal(ais) faturada(s).

12.2. O pagamento da(s) nota(s) fiscal (ais) fica condicionado ao cumprimento dos critérios de recebimento previstos no edital.

*Giovani Fabiano Alves*

**GIOVANI FABIANO ALVES**  
Gerente de Iluminação Pública  
DECRETO Nº 0020-P/2017  
**GIOVANI FABIANO ALVES**  
Prefeitura Municipal de Alfredo Chaves  
Gerente De Iluminação Publica

*Jose Vanderley Beninca Zanetti*

**JOSÉ VANDERLEY BENINCA ZANETTI**  
Secretário Municipal de Obras

José Vanderley Beninca Zanetti  
Secretário Municipal de Obras - PMAC  
Decreto nº 0008-P/2021

PROCESSO: 576817021  
FOLHA: 07  
10  
CEL





## CESTO NR 12 FIBRA 01 PESSOA

**Observação:** Caso esta proposta comercial seja efetivada, nosso departamento comercial e financeiro poderá solicitar mais informações ou documentos necessários para faturamento e envio dos produtos abaixo citados.

**ITENS CONTIDOS NESTA PROPOSTA:**

- CESTO AUTO NIVELADO FIBRA 1 PESSOA
- 2 CAIXA DE FERRAMENTAS EM FIBRA
- 1 SUPORTE DE CONTROLE REMOTO EM FIBRA
- SISTEMA DE NIVELAMENTO ELETRÔNICO EC EQUIPAMENTOS
- ATUADOR LINEAR COM PROTEÇÃO ADICIONAL CONTRA BATIDAS NA HASTE
- CARREGADOR DE BATERIAS 110/220V PARA O SISTEMA DE NIVELADOR DO CESTO
- CARREGADOR DE BATERIAS VEICULAR PARA O SISTEMA DE NIVELADOR DO CESTO
- CJ ENGATES RÁPIDOS PARA CESTO ACOPLADO PADRÃO EC
- RACK METÁLICO PARA TRANSPORTE DO CESTO NR12
- CESTO COM ISOLAMENTO DE 1 KV
- LAUDO DE ADEQUAÇÃO NR12
- ART

PROCESSO:	5768/2022
FOLHA:	08
	10
	CPL



Folha 09**NOTA:** CESTO COM PINTURA PADRÃO EC NA COR LARANJA. CASO O CLIENTE OPTE POR OUTRA COR, FAVOR CONSULTAR PRAZO DE ENTREGA COM NOSSA EQUIPE COMERCIAL.

CESTO ENVIADO PRONTO PARA O USO. FICA PROIBIDO O USO DE CESTO ACOPLADO NR12 CASO O GRÁFICO DE CARGA DO GUINDASTE/GUINDAUTO NÃO COMPORTE O PESO DO CESTO + O PESO DE CAPACIDADE DE CARGA DA CESTA.

**NACIONALIDADE:** PRODUTOS EC: 100% BRASILEIRA**DESCRIPTIVO TÉCNICO:**

Cesto construído para atender 100% a norma NR12 anexo 12, cesto com lança metálica, caçamba em fibra de vidro e nivelamento ativo/automático movido a bateria.

Nosso cesto NR12 possui o nivelador eletrônico acoplado em local seguro e protegido, além de ser um nivelador blindado 100% fabricado em aço e super-resistente contra impactos. O fato de nosso nivelador ser fabricado em aço garante maior durabilidade e maior sua proteção contra entrada de água, garantindo maior segurança em operações em dias de chuva. Além das proteções citadas anteriormente, o fato do nivelador ser fabricado em aço evita que quando exposto ao sol por longos períodos ocorra ressecamento de suas paredes de proteção.

Nosso atuador linear possui uma proteção em aço que reveste toda a superfície da haste de nivelamento, desta forma protegendo a haste contra impactos acidentais.

Fornecemos o conjunto para adaptação do engate rápido junto a lança do guindaste/guindauto, que acompanha um descritivo técnico de montagem.

Cesto com painel de controle do sistema de nivelamento de fácil alcance ao operador, facilitando sua utilização para acionamento do sistema de emergência ou operação em modo manual.

Acompanha rack metálico de transporte que facilita sua armazenagem e movimentação sobre a carroceria do veículo.

A cesta de fibra possui adesivos de segurança ao seu entorno, degrau dos dois lados da caçamba e bordas 100% em fibra de vidro que aumenta sua resistência contra impactos acidentais.

Cesto enviado montado e pronto para o uso, necessitando apenas que a montagem do sistema de acoplamento do engate rápido macho seja realizado em alguma oficina com solda de alta qualidade conforme descritivo técnico que é enviado por nossa engenharia de produto.

Cesto com sistema de isolamento duplo para 1kV, uma vez que isolamos o equipamento em seu conjunto de articulação e em seu conjunto de acoplamento tipo engate rápido.

"NOSSO PROCESSO DE FABRICAÇÃO ENVOLVE A ADESIVAGEM DE SEGURANÇA EM TODAS AS CAÇAMBAS CONFORME REQUISITOS DA NR 12 E POSTERIOR APLICAÇÃO DE VERNIZ TIPO PU SOBRE TODOS OS ADESIVOS PARA AUMENTAR SUA DURABILIDADE E IMPOSSIBILITAR QUE SE SOLTEM DURANTE A MOVIMENTAÇÃO COM O VEÍCULO" **IMAGENS DO PRODUTO:**

PROCESSO:	576812022
FOLHA:	09
	de
	CPL



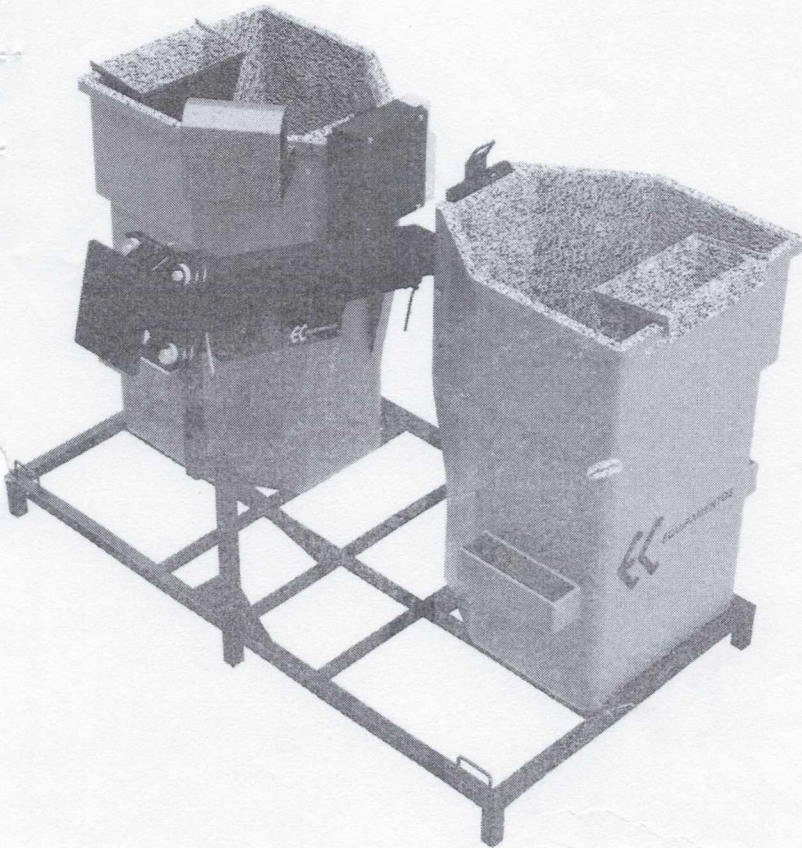
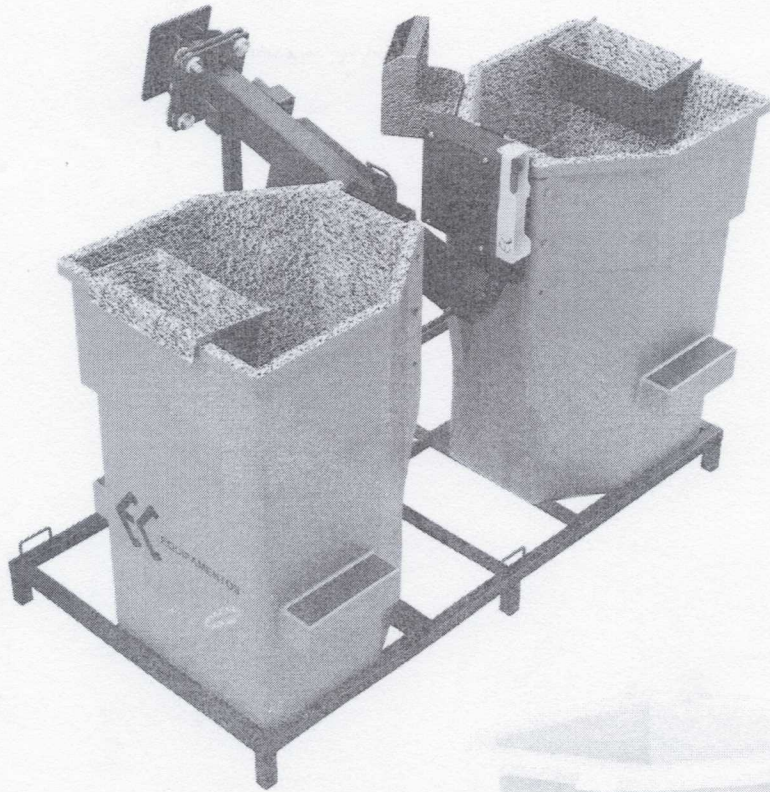

IMAGENS ILUSTRATIVAS QUE PODEM SOFRER ALTERAÇÃO

PROCESSO: 5768/2022  
FOLHA: 10  
CPL



LINER COM ISOLAMENTO CERTIFICADO E ACOMPANHA ART DE ENSAIO DIELÉTRICO

**IMAGENS DO PRODUTO:**

COM 2 LINERS

**CESTO EM FIBRA AUTONIVELADO (1 LINER)**

*SELF-LEVELING FIBERGLASS WORKMAN BASKET (1 LINER)*

*CESTA DE FIBRA COM AUTO NIVELACIÓN (1 LINER)*



**ATUADOR LINEAR**

*LINEAR ACTUATOR*

*ACTUADOR LINEAL*

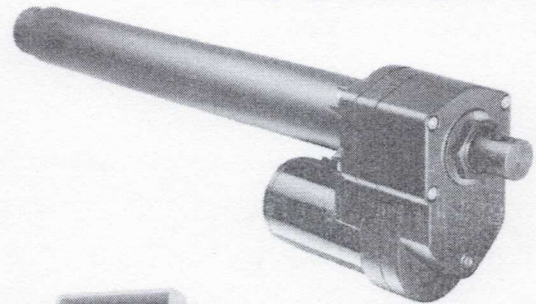

**NIVELADOR AUTOMÁTICO COM 2 BATERIAS**

**E CARREGADOR DE BATERIAS INCLUSO**

*AUTOMATIC LEVELER WITH 2 BATTERIES*

*AND BATTERY CHARGER INCLUDED.*

*NIVELADOR AUTOMÁTICO CON 2 BATERÍAS*

*Y CARGADOR DE BATERIA INCLUIDO*

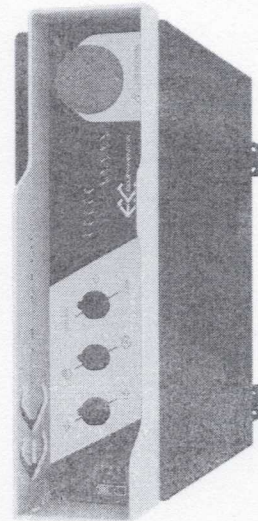

**FONTE E CABO DE ALIMENTAÇÃO VEICULAR**

*POWER SUPPLY AND VEHICULAR POWER CABLE*

*FUENTE Y CABLE DE ALIMENTACIÓN VEHICULAR*

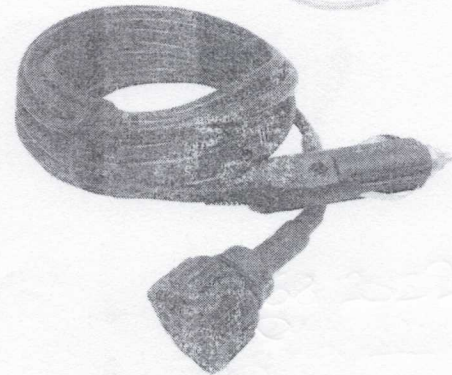
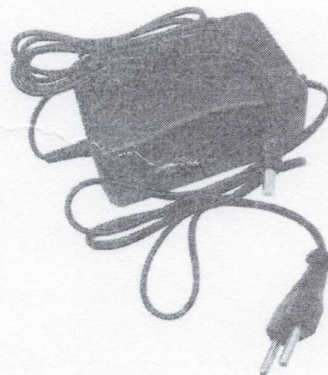

PROCESSO:	5768/2022
FOLHA:	11
	CPL



**GARANTIA:**

Vinte Quatro meses para componentes fabricados pela EC Equipamentos: Limitadores de Carga EC Equipamentos, Cestos Acoplados, Niveladores e Inclinômetros; Vinte Quatro meses para Transmissor e Receptor Scanreco; Outros componentes: TRÊS meses para produtos de marca Alfatronic e ou componentes hidráulicos serão atendidos de acordo com garantias concedidas nos prazos determinados por seus fabricantes. Garantimos peças por um período mínimo de dez anos. Assistência Técnica deverá ser realizada nas Autorizadas EC Equipamentos.

**NOTA:** Não estão cobertos por esta garantia, deslocamentos, estadias, lubrificantes, vedações, cabos de aço, calços deslizantes, buchas, peças em fibra como cesto e suas proteções, caixas de ferramentas e caixas de radio controle e baterias itens de desgaste normal e ainda ficam excluídos os defeitos provocados por mau uso, inobservância das normas técnicas, de segurança, negligência e não certificação do operador ou manutenções realizadas por pessoas não autorizadas.

Adequações NR12, Adequações de Rádio Controle, estas só terão cobertura de garantia caso a instalação seja realizada por técnicos certificados e autorizados pela EC Indústria e Comércio de Equipamentos LTDA.

**ATENÇÃO:** PARA ADEQUAÇÃO DE RÁDIO CONTROLE, ADEQUAÇÃO NR12, CESTO ACOPLADO NR12, É DEVER DO CLIENTE APRESENTAR O CAMINHÃO COM O EQUIPAMENTO GUINDAUTO EM PERFEITAS CONDIÇÕES DE USO E COM SUAS MANUTENÇÕES PERIÓDICAS EM DIA (DESPESAS RELACIONADAS A NEGLIGÊNCIA DESTAS INFORMAÇÕES É DE INTEIRA RESPONSABILIDADE DO CLIENTE). ENSAIOS ELÉTRICOS OU DE EMISSÃO ACÚSTICA NÃO ESTÃO INCLUÍDOS NESTA PROPOSTA COMERCIAL.

Atenção: O cesto auto nivelado possui um nivelador com duas baterias 12v ligadas em série, permitindo apenas o uso de carregador de baterias 24v conforme observado no manual do produto: CARREGADOR 24V DE 3 OU 5 AMPERES COM PLUG "T4".

Recomendamos o uso do nosso modelo de carregador uma vez que o mesmo possui proteção contra água e é 100% blindado

PROCESSO:	57681/2022
FOLHA:	12
	10
	CEL

57681/2022





Representante Comercial Autorizado



## DADOS DO REPRESENTANTE

Nome: COMEC SERVIÇOS E TRANSPORTE  
 LTDA  
 Contato: Almyer Luiz Graziotti  
 Telefone: (27) 32281-407  
 Cidade/Estado: Serra - ES  
 Email: vendas@comecltda.com.br

## DADOS DO CLIENTE

Razão Social: MUNICIPIO DE ALFREDO  
 CHAVES  
 CNPJ: 27142686/0001-01  
 Inscrição Estadual: ISENTO  
 Contribuinte de ICMS: Não  
 Contato: Willian  
 Email: vendas@comecltda.com.br  
 Telefone: (27) 997614728 - /ES

Prezado Sr(a). Willian

Conforme solicitado, estamos apresentando valores e condições de fornecimento do produto abaixo:

## 1. PRODUTO

Guindaste hidráulico articulado marca HYVA, modelo HB100, com momento de carga útil de 9.570Kg/m, com 03 (três) lanças hidráulicas e 02 (duas) lanças manuais, alcance horizontal hidráulico 9.600 mm, alcance máximo horizontal 13.800mm, alcance máximo hidráulico vertical solo 13.200mm e alcance máximo na vertical do solo 17.400mm, ângulo de giro 395°, peso de 1.280 Kg. COD. FINAME 3797829



\*Imagem meramente ilustrativa.

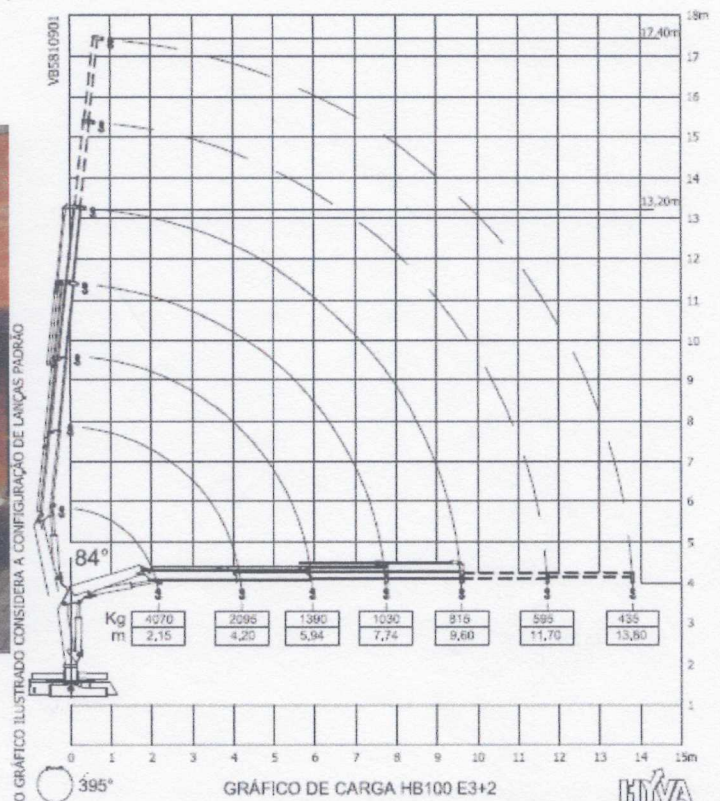

## 2. DADOS DO PRODUTO OFERTADO

Característica	Descrição
Projeto Brasil ou HCE	Brasil
Quantidade de Lanças Hidráulicas	3
Quantidade de Lanças Manuais	2
Abertura do Estabilizador	Hidráulica
Tamanho de Abertura do Estabilizador	Standard - 4,92m
Pé do Cilindro de Estabilização	Móvel/Rótula
Operação do Guindaste	NR12 (apenas operação por controle remoto) sem fatia extra
Cor	Amarelo (Padrão)
Cesto Áereo	Fibra Simples
Tipo de Kit de Instalação	Padrão Dianteira
Tensão do Sistema Elétrico do Caminhão	24V - Kit Elétrico p/ Acionamento da Tomada de Força

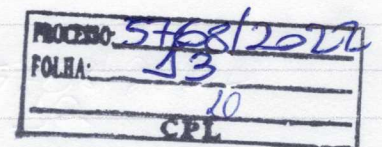

Autenticar documento em <http://www3.camaraalfredochaves.es.gov.br/autenticidade> com o identificador 35003100370035003A00540052004100, Documento assinado digitalmente conforme MP nº 2.200-2/2001, que institui a Infra-estrutura de Chaves Públicas Brasileira - ICP - Brasil.

Tomada de Força -Recomendamos S/tomada caso NÃO tenha info do Caminhão	Sim, mas não tenho informações do caminhão
Bomba de Pistão ou Engrenagem	Bomba de Engrenagem 25L sentido rot esquerda + Kit instalação
Sobre Chassi ou Sobre Quadro	Sobre Quadro 140 x 1200mm
Ponto Morto	Padrão - Guindaste instalado na dianteira do caminhão

## 3. PREÇO

Descrição	Quantidade	Unitário - R\$	Total - R\$
HB100 BR PA E3 +2 EH CA FI ST PR	1	219.745,00	219.745,00

## 4. PRAZO DE ENTREGA APROXIMADO

Dias Úteis	Quantidade Liberada
16	1

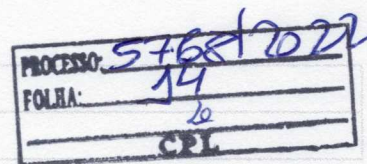

Este prazo de entrega considera o momento da elaboração da proposta, e será confirmado mediante a efetivação do pedido.

## CONDIÇÃO DE PAGAMENTO

... vista (sinal no negócio e saldo antes do faturamento do Guindaste)

## 6. FATURAMENTO EQUIPAMENTO HYVA DO BRASIL

Hyva do Brasil Hidráulica Ltda,CNPJ: 00.805.870/0005-61. Endereço: Rua Ernesto Zanrosso, 2666, Bairro Santa Catarina,CEP 95030- 310, Caxias do Sul-RS. (Para DOC/TED utilizar o CNPJ da Matriz: 00.805.870/0001-38). Dados Bancários: Banco do Brasil: 001, Agência: 3412-6, Conta: 8999-0 OU Banco Itaú: 341 Agência 1612, Conta 03612-7.

## 7. GARANTIA

À Hyva Crane concede garantia total ao cliente final, de 12 meses ou 1000 horas de uso de seus produtos, e de 36 meses (3 meses de garantia legal + 33 meses de garantia estendida) ou 3000 horas para componentes estruturais, sendo considerado o tempo ou horas de uso, o que ocorrer primeiro.

Para compreensão mais detalhada dos termos de garantia do produto adquirido, acessar o documento Termo de aceite de Garantias clicando no link: <https://portal.hyvadobrasil.com.br/TermoGarantiaGuindastes.pdf>

À assinatura da documentação de aquisição do equipamento implica na aceitação das cláusulas e condições de garantias apresentadas no decorrer deste termo. Tal registro será digitalmente arquivado para futuras consultas.

Observação:

- Por razões de garantia do caminhão, a parametrização eletrônica não está inclusa na integração, e quando necessária, será por conta e responsabilidade do cliente. Somente as concessionárias de caminhões estão habilitadas a alterar a parametrização de rotação do módulo dos caminhões sem haver prejuízo na garantia deste.

## RETE

Por Conta da Hyva - CIF

## 9. IMPOSTOS E TAXAS

Todos os impostos e taxas incidentes sobre a venda do produto ofertado nesta proposta estão incluídos nos preços, de acordo com a legislação vigente nesta data. Qualquer alteração destes impostos e/ou taxas, ou a criação de novos tributos até a data do efetivo faturamento, será repassada aos preços, a fim de refletir essa eventual nova situação tributária.

	Produto de Origem Importada		Produto de Origem Nacional		
	Estado do RS	Demais Estados		Região Sul e Sudeste	Região Norte e Nordeste
ICMS	8,80%*	4%	ICMS	8,80%*	5,14%*
IPI**	0,00%	0,00%	IPI**	0,00%	0,00%

\* Carga tributária de ICMS conforme convênio 52/21 \*\* Decreto 7212/2010

ATENÇÃO: para a venda a NÃO CONTRIBUINTE DO ICMS, atendemos as regras no que diz a EMENDA CONSTITUCIONAL 87/2015, desta forma, será acrescido no preço o valor do diferencial de alíquota de ICMS e de Fundo de Pobreza (se aplicável) a ser recolhido pelo remetente da mercadoria (Hyva do Brasil). Consulte o vendedor.

## 10. CONSIDERAÇÕES GERAIS

- A validade dessa proposta está sujeita à aprovação da Hyva da análise de crédito para confirmação do pedido e no faturamento, quando a condição de pagamento for a prazo.

- Quaisquer adiantamentos não caracterizam obrigação de concessão de crédito por parte da HYVA, sendo que eventuais despesas financeiras e fiscais decorrentes de uma eventual devolução de valores serão descontados desses adiantamentos.



- Se houver a diferença de alíquota de ICMS, ela será de responsabilidade do comprador, conforme legislação vigente em seu estado de origem.
- A falta de definição imediata da marca/modelo/ano do veículo e do modelo/transmissão da caixa de câmbio pode impactar no prazo de entrega do guindaste, sendo de responsabilidade do comprador prover essa informação bem como atrasos de entrega decorrentes de alteração de veículo e modelo de transmissão
- É de responsabilidade do comprador a preparação prévia do caminhão para receber a instalação do guindaste de forma a atender a legislação de trânsito e demais requisitos como estabilidade, distâncias entre eixos, balanço traseiro, espaço para instalação, reforços, alongamentos, reposicionamento de tanques, caixa de bateria, estepe, etc.
- Em virtude da diversidade de configurações de caminhões disponíveis no mercado, a Hyva não se responsabiliza por despesas decorrentes de preparação, habilitação de módulo do encarçador, sensores e parametrização do caminhão para receber interfaces de comunicação do rádio controle do guindaste com o caminhão. As concessionárias de caminhões devem ser consultadas para esse fim.
- O cancelamento do pedido mesmo antes da entrega do(s) produto(s) ou a mudança da forma de pagamento que impossibilite o seu faturamento conforme pactuado, acarretará a cobrança, por parte da HYVA Guindastes, de multa compensatória no percentual de 10% (dez por cento) sobre o seu valor total a ser descontado do valor de entrada das parcelas ou, em caso de não haver sido realizado nenhum pagamento, da emissão de cobrança específica para esse fim.
- No caso de vendas feitas a crédito, ocorrendo inadimplência estará suspensa a garantia no respectivo período. Regularizada a situação, será restabelecido o direito a garantia.
- As assinaturas abaixo, formalizam esta proposta comercial como revertida em pedido, e indicam a total concordância entre as partes com os termos e condições do presente negócio. (Necessário anexar foto de documento com foto junto a proposta assinada).

**11. VALIDADE DA PROPOSTA**

Esta proposta tem validade de 10 Dias.

Folha 15 de 8

\_\_\_\_\_  
Assinatura do Cliente

PROCESSO:	<u>57681/2021</u>
FOLHA:	<u>15</u>
	<u>20</u>
	<b>CPL</b>





**FI.1.6****PROPOSTA: 0011025-2022**

Caxias do Sul, 15 de julho de 2022.

**DADOS DO CLIENTE**

Razão Social: MUNICIPIO DE ALFREDO CHAVES

CNPJ: 27142686/0001-01

Inscrição Estadual: ISENTO

Contribuinte de ICMS: Não

Contato: Willian

Prezado Senhor willian

Conforme vossa solicitação, estamos cotando o equipamento abaixo descrito.

- 21 (Vinte e uma) unidades de guindaste veicular modelo **PHD 12005**, construído em chapas de *aço estrutural LN 600 e OPTIM*.

Os guindastes PHD possuem diferenças em relação a alguns concorrentes:

- 1- Base de apoio da coluna é maior dando desta forma maior proteção para a coluna.
- 2- Possuem em suas lanças nylon de apoio nas laterais evitando desta forma contato de ferro com ferro, enquanto que a do concorrente o apoio é ferro com ferro.
- 3- No momento de realizar a manutenção, nossos equipamentos possuem torneiras para poder fechar o circuito hidráulico, prevenindo desta forma o desperdício do mesmo.
- 4- Processo de pintura PU.
- 5- Nossos equipamentos são fabricados com aço OPTIM LM 600, dotado de válvulas de segurança holding marca PARKER de retenção.
- 6- Lanças hidráulicas com cilindros independentes para cada abertura de lança.
- 7- Válvulas de segurança em cada cilindro telescópico e alavanca no comando para cada uma delas. ( Só a PHD tem).
- 8- Camisas de giro com parafusos ALLEN externos. ( Facilitando a manutenção quando necessário em todo tempo de vida da máquina ) ( só a PHD tem ).
- 9- Tomada de força pneumática TAKARADA e bomba PARKER, com acionamento através de botão instalado em local visível e de fácil manejo.
- 10- Pintura anti-ferrugem e da cor que V.S.<sup>a</sup> preferir.

**Linha 40 – Caxias do Sul – RS - 95034-970 Fone/Fax: (54) 3535-1433 \*****e-mail: atecnica@phdguindastes.ind.br**

PROCESSO:	576212022
FOLHA:	16
	10
	CPL



- 11- Garantia total contra defeito de fabricação: 12 meses obedecendo às revisões.  
- O equipamento PHD 12.005 possui a seguinte característica técnica:

**FI.2.6**

* Momento de carga útil	12.000 Kgm
* Alcance máximo vertical do solo	14.310 mm
* Alcance máximo horizontal	11.100 mm
* Ângulo de giro	360°
* Peso aproximado	2.380 Kg
* Pressão de trabalho	175 Kg/cm
* Válvulas Holding	02
* Lanças com extensão hidráulica	3
* Lanças com extensão manual	2
* Sapatas dianteiras com extensão manual	02
* Válvula Limitadora de carga.	01
* Comando de operação	Bilateral
* Sobre chassis para caminhão com até 8,00 Mts de chassis	01
* Bomba hidráulica	01
* Tomada de força	01
* NR12 (apenas operação por controle remoto) sem fatia extra	01
* Instalação em veículo com 6 toneladas de PBT no eixo dianteiro	01
* Garantia de 12 meses quanto à fabricação e montagem	

**Preço unitário do equipamento – R\$ 223.000,00 (Duzentos e vinte e três Mil Reais)**

**Forma de pagamento:**

Finame BNDS, a Vista ou Cartão BNDS com acréscimo de 2,5 %

**Classificação fiscal:** 84269900

**Código Finame:** 1752601

**Alíquota de ICMS:** Considerando contribuintes do ICMS.

**Impostos e taxas:** Todos os impostos e taxas incidentes sobre as vendas de produtos ofertadas nesta proposta estão inclusos nos preços de acordo com a legislação vigente nesta data. Qualquer alteração destes impostos e /ou taxas, ou a criação de novos tributos até a data do efetivo faturamento, será repassada os preços, a fim de refletir e adequar-se essa eventual nova situação tributária.

Nossos equipamentos guindastes não destacam IPI e sua base de cálculo é reduzida ICMS Conforme base de cálculo reduzida cfme livro I Art.23 XIII DO DECRETO 40217 PARA O RICMS/RS. A diferença de ICMS na entrada do estado de faturamento ficara sob responsabilidade do cliente (comprador).

**Validade da proposta:** 30 dias.

**Frete:** Por conta do fabricante.

**Linha 40 – Caxias do Sul – RS - 95034-970 Fone/Fax: (54) 3535-1433 \***

**e-mail: atecnica@phdguindastes.ind.br**



**FI.3.6**

**Instalação e Montagem:** Por conta da PHD Guindastes Ltda na fábrica em Caxias do Sul – RS, ou em uma de nossas assistências técnicas credenciadas.

No catálogo geral PHD informamos que o espaço ocupado atrás da cabine varia de 600 mm a 3.900mm para os equipamentos maiores. Informamos que a medida correta somente será definida após o estudo de integração veicular ser efetuado pela engenharia da PHD já que este espaço dependera do modelo do caminhão a ser instalado, entre eixos e ou acessórios do caminhão.

Quando o veículo for eletrônico, deverá ser parametrizado antes de chegar em nossa empresa para início das instalações. Caso não seja possível, entraremos em contato com o revendedor local e repassaremos o custo após prévia aprovação.

Recomendamos que após a instalação do equipamento em vosso veículo o mesmo seja encaminhado a uma empresa especializada em molas, pois dependendo do modelo do caminhão a ser implementado o equipamento, isto se faz necessário devido à integração veicular em vosso veículo.

**Prazo de entrega:** 20/30 dias após confirmação de pedido, entrada efetuada. Em se tratando de financiamento o mesmo devera estar liberado pelo banco.

**Assistência técnica:** a PHD mantém serviços de assistência técnica e reposição de peças a disposição dos clientes. O deslocamento para atendimento em campo, será por conta do cliente.

**Pintura:** Padrão PHD Amarelo PU outras cores a definir na compra.

**Garantia:** O prazo de garantia 12 meses quanto a defeitos de fabricação para peças estruturais desde que sejam observadas as normas de segurança encontradas no manual de operação e manutenção.

A PHD Guindastes não se responsabiliza por negligência, mau uso por parte do operador e inobservância das normas de segurança; desgaste normal de componentes por excesso de uso e ou, uso incorreto do equipamento. Também não estão incluídas peças de desgaste natural pelo uso, tais como óleo hidráulico, lubrificantes ou cartuchos de filtro, mangueiras e vedações desde que não se trate de um defeito do material de fabricação.

A garantia não abrange defeitos resultados de acidentes, manutenções não realizadas nos períodos estipulados no manual do proprietário; qualquer tipo de alteração realizada no equipamento pelo comprador ou reparos incorretamente efetuados, montagem de peças de outros fabricantes perdendo totalmente a garantia.

A PHD Guindastes garante neste período a substituição ou conserto das peças que apresentarem defeitos, excluindo-se de outras perdas ou custos, tais como: Custos de deslocamentos, danos ou avarias resultantes, perdas de tempo ou lucros cessantes, etc.

**Linha 40 – Caxias do Sul – RS - 95034-970 Fone/Fax: (54) 3535-1433 \***

**e-mail: atecnica@phdguindastes.ind.br**

PROCESSO:	57681028
FOLHA:	18
	20
	CPL



**FI.4.6**

A PHD Guindastes não cobre as despesas de viagem e estadia de técnicos, fretes, seguros, transportes em geral e eventuais locações de outros equipamentos.

**Observações e considerações gerais:** A entrega do chassi e do caminhão a ser instalado o equipamento e a sua posterior retirada é por conta do cliente.

Todos os guindastes devem ser instalados em veículo apropriado, com a capacidade de carga compatível com o peso do equipamento.

O cliente ficará responsável em nos fornecer caixa de cambio, modelo caminhão, medida entre eixos, etc. e um estudo técnico de distribuição de pesos e medidas será enviado para análise e aprovação.

Poderá ser necessário durante o processo de instalação alterar a posição ou modificar os componentes bem como o tanque de combustível; suporte do pneu estepe, tanque de ar, entre outros caso necessite, estes valores de instalação já estão inclusos no orçamento.

Informamos que não estão inclusos na instalação se assim for necessário prolongamento de entre eixos, reforço de molas se o modelo do caminhão requisitar, entre outros.

Caso seja necessária a reprogramação do chip do módulo de injeção no veículo sobre o qual foi realizada a integração veicular do equipamento adquirido ficará responsabilidade do adquirente realizar a mencionada reprogramação junto a concessionaria autorizada pelo fabricante do veículo.

No aguardo da vossa manifestação, subscrevemo-nos.

Atenciosamente

\_\_\_\_\_  
Jaimo Gaini  
Gerente Comercial

  
Jaimo Gaini  
Gerente de Engenharia

PROCESSO:	576817001
FOLHA:	19
	20
	CPL

**Linha 40 – Caxias do Sul – RS - 95034-970 Fone/Fax: (54) 3535-1433 \***  
**e-mail: atecnica@phdguindastes.ind.br**





Cidade, data



Folha 20 de 30

Proposta N°31/22

**A**

**Cliente:** DADOS DO CLIENTE  
Razão Social: MUNICIPIO DE ALFREDO CHAVES  
CNPJ: 27142686/0001-01  
Inscrição Estadual: ISENTO  
Contribuinte de ICMS: Não  
Contato: Willian

**1.0 - GUINDASTE VEICULAR MODELO AGI 12.5**, com 03 lanças hidráulicas e duas manuais (aço estrutural de alta resistência mecânica), trava de segurança p/ o gancho, numeração em todos os cilindros para melhor identificação, 02 (duas) sapatas, patolamento dianteiro hidráulico, chapa de alta resistência. Com kit de montagem, **(KIT NR 12 CONTROLE REMOTO)**.

**Observações:**

- # Não está sendo cotado, alongamento do chassi e a carroceria para caminhão.
- # Não está sendo cotado contra - peso.
- # Não está sendo cotado, parametrização de acelerador eletrônico.
- # A entrega técnica será efetuada em nossa oficina autorizada na retirada do guindaste instalado.
- # Montagem em veículo com PBT superior à 13.000 Kgf, sendo necessário efetuar o estudo de montagem.

**1.1 - CARACTERÍSTICAS TÉCNICAS**

Momento de carga útil .....	12.500 kfg.m
Versões .....	4 Extensões hidráulicas e 2 manuais
Capacidade de carga máxima .....	3.120kg a 4,0m
Alcance máximo vertical .....	15,6m
Alcance máximo horizontal .....	12,5m
Ângulo de giro.....	360°
Pressão de trabalho.....	200bar
Peso máquina base .....	2.190kg
Espaço aproximado para montagem .....	1.100mm
PTB mínimo para instalação .....	13.000kg
Kit montagem .....	506kg

PROCESSO:	576812021
FOLHA:	20
	10
	CPL

**2 - PREÇO UNITÁRIO: R\$ 226.300,00**

(DUZENTOS E VINTE E SEIS MIL TREZENTOS REAIS ) ICMS 7%

**3 - FORMA DE PAGAMENTO: ENTRADA 50% SALDO EM 3 VEZES..**

**4 - FRETE: INCLUSO**

**5 - PRAZO DE ENTREGA: OUTUBRO 2022**

**6 - VALIDADE DA PROPOSTA: 20 dias**

**7 – IMPOSTOS E TAXAS:** Qualquer alteração dos impostos e ou/ taxas, ou a criação de novos tributos até a data do efetivo faturamento, será repassada aos preços, a fim de refletir essa eventual nova situação tributária. Assim como a cobrança de diferença



Autenticar documento em <http://www3.camaraalfredochaves.es.gov.br/autenticidade> com o identificador 35003100370035003A00540052004100, Documento assinado digitalmente conforme MP nº 2.200-2/2001, que institui a Infra-estrutura de Chaves Públicas Brasileira - ICP - Brasil.



de alíquota de ICMS será de responsabilidade do cliente, conforme a legislação vigente no seu estado de origem.

7.1 - IPI: 0 (zero)

Folha 21

8 - CLASSIFICAÇÃO FISCAL: 8426.99.00;

9 - CÓDIGO FINAME: 3509700

10 - NACIONALIDADE: Brasileira

11- **GARANTIA:** Por este instrumento informamos que a garantia do nosso produto contra defeitos de material, fabricação, montagem, ou funcionamento, é de **12 meses** contados a partir da entrega técnica; exceto desgaste normal pelo uso, ou mau uso, negligência ou inabilidade do operador, ou ainda inobservância das normas de segurança inerentes ai bem ofertado pela firma identificada.

12- **ASSISTÊNCIA TÉCNICA:** Na nossa oficina autorizada na região ou na fábrica em **Santo Antônio da Patrulha - RS;**

13 - **PEÇAS DE REPOSIÇÃO:** Garantimos pelo período máximo de 05 anos;

14 - **MONTAGEM:** A montagem será efetuada em nosso representante **identificação do representante** em **cidade/estado**.

15 - **DADOS DA PROPONENTE:**

HIAB BRASIL GUINDASTES E SERVIÇOS LTDA  
Rod. Cristovao Pereira de Abreu ERS 030, nº 1450  
Santo Antônio da Patrulha – RS  
CNPJ.: 28.501.782/0001-61 INSC. ESTADUAL: 114/0092682

Sem mais para o momento, ficamos à disposição para esclarecimentos que se fizerem necessária.

  
Hiab Brasil Guindastes e Serviços Ltda.

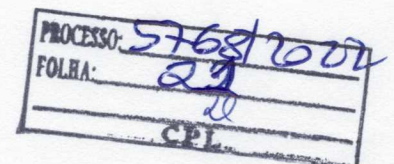

Hiab Brasil Guindastes e Serviços LTDA.  
Rod Cristóvão Pereira de Abreu ERS 030 – KM 54 – Nº 1450 – Lomba Vermelha - Santo Antônio da Patrulha - RS  
CNPJ: 28.501.782/0001-61 INSC. ESTADUAL: 114/0092682  
CEP 95.500-000

Fone: (51) 3662 7700



Autenticar documento em <http://www3.camaraalfredochaves.es.gov.br/autenticidade>  
com o identificador 35003100370035003A00540052004100, Documento assinado digitalmente  
conforme MP nº 2.200-2/2001, que institui a Infra-estrutura de Chaves Públicas Brasileira - ICP -  
Brasil.

Folha da 8

**CESTO NR 12 FIBRA 01 PESSOA**

**Observação:** Caso esta proposta comercial seja efetivada, nosso departamento comercial e financeiro poderá solicitar mais informações ou documentos necessários para faturamento e envio dos produtos abaixo citados.

**ITENS CONTIDOS NESTA PROPOSTA:**

- CESTO AUTO NIVELADO FIBRA 1 PESSOA
- 2 CAIXA DE FERRAMENTAS EM FIBRA
- 1 SUPORTE DE CONTROLE REMOTO EM FIBRA
- SISTEMA DE NIVELAMENTO ELETRÔNICO EC EQUIPAMENTOS
- ATUADOR LINEAR COM PROTEÇÃO ADICIONAL CONTRA BATIDAS NA HASTE
- CARREGADOR DE BATERIAS 110/220V PARA O SISTEMA DE NIVELADOR DO CESTO
- CARREGADOR DE BATERIAS VEICULAR PARA O SISTEMA DE NIVELADOR DO CESTO
- C/ ENGATES RÁPIDOS PARA CESTO ACOPLADO PADRÃO EC
- RACK METÁLICO PARA TRANSPORTE DO CESTO NR12
- CESTO COM ISOLAMENTO DE 1 KV
- LAUDO DE ADEQUAÇÃO NR12
- ART

PROCESSO: 576317021  
FOLHA: 22  
CPL





Nº Processo:	000000000005768 / 2022	Interno/Externo:	Externo
Data:	04/08/2022 às 09:36:10	Tipo:	DOCUMENTOS
Assunto:	Solicitação		
Requerente:	Sec. Mun. de Obras/Ger. de Iluminação Pública		
Detalhamento:	Solicita abertura de processo licitatório na modalidade pregão presencial, com objeto Implementação hidráulica tipo cesta aérea com equipamento hidráulico veicular tipo guindaste articulado, conforme C.I nº 63/2022.		

DESPACHOS

AO GABINETE DO PREFEITO - PMAC  
Em 04/08/2022  
Setor de Protocolo

As sentas a favor para as seguintes datas:

Fernando de Azevedo Lafayete  
Prefeito Municipal

A Gerência de Licitações e Contratos, existe lotação orga-  
mentária para atendimento ao pleito. Fria-278.

Carlos Eugênio Farnallete Tavares  
Secretário de Finanças  
Decreto N 227-9/2021 - PMAC

A GERÊNCIA DE PREGÃO,  
TRATANDO-SE DA SOLICITAÇÃO DA SEC. MUN. OBRAS/GERÊNCIA DE  
ILUMINAÇÃO PÚBLICA. ENCAMINHO A ESTA GERÊNCIA, PARA ANÁLISE E  
PREPARATÓRIO DO PROCESSO. ALFREDO CHAVES/ES, 08 DE ABRIL DE 2022

Alisson Raposo N. de Oliveira

Alisson Raposo Magnago de Oliveira  
Gerente de Licitações e Contratos  
Prefeitura Municipal de Alfredo Chaves

PREFEITURA MUNICIPAL DE ALFREDO CHAVES  
Protocolo Nº: 000000000005768 / 2022

Encarregado

PROCESSO: 5768/2022  
FOLHA: 23  
0  
CEL







Nº Processo:	000000000005768 / 2022	Interno/Externo:	Externo
Data:	04/08/2022 às 09:36:10	Tipo:	DOCUMENTOS
Assunto:	Solicitação		
Requerente:	Sec. Mun. de Obras/Ger. de Iluminação Pública		
Detalhamento:	Solicita abertura de processo licitatório na modalidade pregão presencial, com objeto Implementação hidráulica tipo cesta aérea com equipamento hidráulico veicular tipo guindaste articulado, conforme C.I nº 63/2022.		

DESPACHOS

A Pregoeira Municipal,

Segue orientado.

24/08/22

Sandro Loureiro Costa

Subprocurador Geral Municipal

Diário Nº 0823-P/2021 / OAB/ES Nº 31.652  
Prefeitura Municipal de Alfredo Chaves

A Secretaria Requisitante, para providências  
JPL

PREFEITURA MUNICIPAL DE ALFREDO CHAVES

Protocolo Nº: 000000000005768 / 2022

Encarregado





## PROCURADORIA MUNICIPAL

PROCESSO N.º 5768/2022

REQUERENTE: SECRETARIA MUNICIPAL DE OBRAS

ASSUNTO: SOLICITA ABERTURA DE PROCESSO LICITATÓRIO NA MODALIDADE PREGÃO PRESENCIAL, CONFORME CI N.º 63/2022

À Pregoeira Municipal,

Considerando o contido nos autos, listamos abaixo as correções e ajustes necessários nos autos, quais sejam:

- a) Alteração do objeto do certame pois trata-se de aquisição com instalação de equipamento e não "implementação";
- b) Substituição de orçamentos vencidos ou a revalidação dos mesmos, lembrando que nos mesmos devem conter: papel timbrado da empresa, data, validade da proposta, bem a ser adquirido e tipo de serviço a ser executado, assinatura (física ou eletrônica) e identificação de quem assina;
- c) Revisão da dotação orçamentária apontada, pois não se trata de "serviços" mas sim de "aquisição".

Após tais ajustes por parte da Secretaria Consulente, retornar os autos a esta Procuradoria para elaboração de parecer.

É a orientação.

Alfredo Chaves (ES), 24 de agosto de 2022



Sandro L. Costa

Subprocurador Geral

Decreto Municipal n.º 0023-P/2021

PROCESSO:	5768/2022
FOLHA:	25
	10
	CEL





PREFEITURA DE  
**ALFREDO CHAVES**  
ESTADO DO ESPÍRITO SANTO

ESTADO DO ESPÍRITO SANTO  
ALFREDO CHAVES

**Processo administrativo:** 5768/2022  
**Requerente:** Secretaria Municipal de Obras  
**Detalhamento:** solicitação de abertura de processo licitatório na modalidade pregão presencial, conforme CI nº63/2022

**SECRETARIA MUNICIPAL DE OBRAS**

DESPACHO

**À SECRETARIA DE FINANÇAS**

Senhor secretário;

Conforme a solicitação da procuradoria municipal, segue os autos para que seja inserida nova dotação orçamentaria do objeto a ser licitado, pois foi necessária correção do termo de referência.

Neste modo solicitamos atendimentos, após remeter os autos a Procuradoria Municipal para emissão do parecer.

Segue em anexos: termo de referência e orçamentos atualizados.

PROCESSO: 5768/2022  
FOLHA: 26  
20  
CPL

Alfredo Chaves 29 de agosto de 2022.

  
**JOSÉ VANDERLEY BENINCÁ ZANETTI**  
Secretário municipal de obras  
Decreto nº 008-P/2021

**José Vanderley Benincá Zanetti**  
Secretário Municipal de Obras - Pres.  
Decreto nº 008-P/2021

Secretaria de Obras – Centro Administrativo – [Tel:32692753](tel:32692753)  
Email: [secretariadeobraspmac@gmail.com](mailto:secretariadeobraspmac@gmail.com) [www.alfredochaves.es.gov.br](http://www.alfredochaves.es.gov.br)





Representante Comercial Autorizado



PROPOSTA COMERCIAL

Número: 4469/1

Data Proposta: 29/08/2022

**DADOS DO REPRESENTANTE**

Nome: COMEC SERVIÇOS E TRANSPORTE LTDA  
 Contato: Almyer Luiz Graziotti  
 Telefone: (27) 32281-407  
 Cidade/Estado: Serra - ES  
 Email: vendas@comecltda.com.br

**DADOS DO CLIENTE**

Razão Social: MUNICIPIO DE ALFREDO CHAVES  
 CNPJ: 27142686/0001-01  
 Inscrição Estadual: ISENT0  
 Contribuinte de ICMS: Não  
 Contato: Willian  
 Email: vendas@comecltda.com.br  
 Telefone: (27) 997614728 - /ES

Prezado Sr(a). Willian

Conforme solicitado, estamos apresentando valores e condições de fornecimento do produto abaixo:

**1. PRODUTO**

Guindaste hidráulico articulado marca HYVA, modelo HB100, com momento de carga útil de 9.570Kg/m, com 03 (três) lanças hidráulicas e 02 (duas) lanças manuais, alcance horizontal hidráulico 9.600 mm, alcance máximo horizontal 13.800mm, alcance máximo hidráulico vertical solo 13.200mm e alcance máximo na vertical do solo 17.400mm, ângulo de giro 395°, peso de 1.280 Kg. COD. FINAME 3797829



\*Imagem meramente ilustrativa.

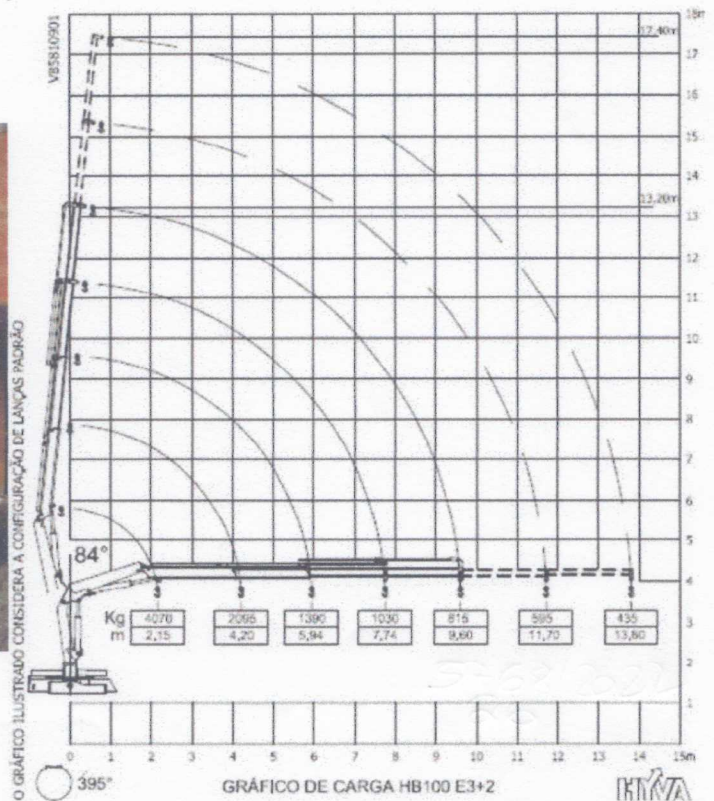

**2. DADOS DO PRODUTO OFERTADO**

Característica	Descrição
Projeto Brasil ou HCE	Brasil
Quantidade de Lanças Hidráulicas	3
Quantidade de Lanças Manuais	2
Abertura do Estabilizador	Hidráulica
Tamanho de Abertura do Estabilizador	Standard - 4,92m
Pé do Cilindro de Estabilização	Móvel/Rótula
Operação do Guindaste	NR12 (apenas operação por controle remoto) sem fatia extra
Cor	Amarelo (Padrão)
Cesto Áereo	Fibra Simples
Tipo de Kit de Instalação	Padrão Dianteira
Tensão do Sistema Elétrico do Caminhão	24V - Kit Elétrico p/ Acionamento da Tomada de Força

PROCESSO: 57881071  
 FOLHA: 27  
 CPT



Autenticar documento em <http://www3.camaraalfredochaves.es.gov.br/autenticidade> com o identificador 35003100370035003A00540052004100, Documento assinado digitalmente conforme MP nº 2.200-2/2001, que institui a Infra-estrutura de Chaves Públicas Brasileira - ICP - Brasil.

Folha 28

Toma de Força -Recomendamos S/tomada caso NÃO tenha info do Caminhão	Sim, mas não tenho informações do caminhão
Bomba de Pistão ou Engrenagem	Bomba de Engrenagem 25L sentido rot esquerda + Kit instalação
Sobre Chassi ou Sobre Quadro	Sobre Quadro 140 x 1200mm
Ponto Morto	Padrão - Guindaste instalado na dianteira do caminhão

**3. PREÇO**

Descrição	Quantidade	Unitário - R\$	Total - R\$
HB100 BR PA E3 +2 EH CA F1 ST PR	1	219.745,00	219.745,00

**4. PRAZO DE ENTREGA APROXIMADO**

Dias Úteis	Quantidade Liberada
48	1

PROCESSO: 57681021  
 FOLHA: 28  
 CPL

Este prazo de entrega considera o momento da elaboração da proposta, e será confirmado mediante a efetivação do pedido.

**CONDIÇÃO DE PAGAMENTO**

Esta proposta comercial como revertida em pedido, e indicam a total conciliação entre as partes com a vista (sinal no negócio e saldo antes do faturamento do Guindaste)

**6. FATURAMENTO EQUIPAMENTO HYVA DO BRASIL**

Hyva do Brasil Hidráulica Ltda, CNPJ: 00.805.870/0005-61. Endereço: Rua Ernesto Zanrosso, 2666, Bairro Santa Catarina, CEP 95030- 310, Caxias do Sul-RS. (Para DOC/TED utilizar o CNPJ da Matriz: 00.805.870/0001-38). Dados Bancários: Banco do Brasil: 001, Agência: 3412-6, Conta: 8999-0 OU Banco Itaú: 341 Agência 1612, Conta 03612-7.

**7. GARANTIA**

A Hyva Crane concede garantia total ao cliente nacional, de 12 meses ou 1000 horas de uso de seus produtos, e de 36 meses (3 meses de garantia legal + 33 meses de garantia estendida) ou 3000 horas para componentes estruturais, sendo considerado o tempo ou horas de uso, o que ocorrer primeiro.

Para compreensão mais detalhada dos termos de garantia do produto adquirido, acessar o documento Termo de aceite de Garantias clicando no link: <https://portal.hyvado brasil.com.br/TermoGarantiaGuindastes.pdf>

À assinatura da documentação de aquisição do equipamento implica na aceitação das cláusulas e condições de garantias apresentadas no decorrer deste termo. Tal registro será digitalmente arquivado para futuras consultas.

Observação:

- Por razões de garantia do caminhão, a parametrização eletrônica não está inclusa na integração, e quando necessária, será por conta e responsabilidade do cliente. Somente as concessionárias de caminhões estão habilitadas a alterar a parametrização de rotação do módulo dos caminhões sem haver prejuízo na garantia deste.

**FRETE**

por Conta da Hyva - CIF

**9. IMPOSTOS E TAXAS**

Todos os impostos e taxas incidentes sobre a venda do produto ofertado nesta proposta estão incluídos nos preços, de acordo com a legislação vigente nesta data. Qualquer alteração destes impostos e/ou taxas, ou a criação de novos tributos até a data do efetivo faturamento, será repassada aos preços, a fim de reverter essa eventual nova situação tributária.

	Produto de Origem Importada		Produto de Origem Nacional		
	Estado do RS	Demais Estados		Região Sul e Sudeste	Região Norte e Nordeste
ICMS	8,80%*	4%	ICMS	8,80%*	5,14%*
IPI**	0,00%	0,00%	IPI**	0,00%	0,00%

\* Carga tributária de ICMS conforme convênio 52/21 \*\* Decreto 7212/2010

ATENÇÃO: para a venda a NÃO CONTRIBUINTE DO ICMS, atendemos as regras no que diz a EMENDA CONSTITUCIONAL 87/2015, desta forma, será acrescido no preço o valor do diferencial de alíquota de ICMS e de Fundo de Pobreza (se aplicável) a ser recolhido pelo remetente da mercadoria (Hyva do Brasil). Consulte o vendedor.

**10. CONSIDERAÇÕES GERAIS**

- A validade dessa proposta está sujeita a aprovação da Hyva da análise de crédito para concessão do pedido e no faturamento, quando a condição de pagamento for a prazo.

- Quaisquer adiantamentos não caracterizam obrigação de concessão de crédito por parte da HYVA, sendo que eventuais despesas financeiras e custos decorrentes de uma eventual devolução de valores serão descontados desses adiantamentos.



Autenticar documento em <http://www3.camaraalfredochaves.es.gov.br/autenticidade> com o identificador 35003100370035003A00540052004100, Documento assinado digitalmente conforme MP nº 2.200-2/2001, que institui a Infra-estrutura de Chaves Públicas Brasileira - ICP - Brasil.

Proposta N°31/22

À

**Cliente:** DADOS DO CLIENTE  
Razão Social: MUNICIPIO DE ALFREDO CHAVES  
CNPJ: 27142686/0001-01  
Inscrição Estadual: ISENTO  
Contribuinte de ICMS: Não  
Contato: Willian

**1.0 - GUINDASTE VEICULAR MODELO AGI 12.5**, com 03 lanças hidráulicas e duas manuais (aço estrutural de alta resistência mecânica), trava de segurança p/ o gancho, numeração em todos os cilindros para melhor identificação, 02 (duas) sapatas, patolamento dianteiro hidráulico, chapa de alta resistência. Com kit de montagem, (**KIT NR 12 CONTROLE REMOTO**).

**Observações:**

- # Não está sendo cotado, alongamento do chassi e a carroceria para caminhão.
- # Não está sendo cotado contra - peso.
- # Não está sendo cotado, parametrização de acelerador eletrônico.
- # A entrega técnica será efetuada em nossa oficina autorizada na retirada do guindaste instalado.
- # Montagem em veículo com PBT superior à 13.000 Kgf, sendo necessário efetuar o estudo de montagem.

**1.1 - CARACTERÍSTICAS TÉCNICAS**

Momento de carga útil ..... 12.500 kfg.m  
Versões ..... 4 Extensões hidráulicas e 2 manuais  
Capacidade de carga máxima ..... 3.120kg a 4,0m  
Alcance máximo vertical ..... 15,6m  
Alcance máximo horizontal ..... 12,5m  
Ângulo de giro ..... 360°  
Pressão de trabalho ..... 200bar  
Peso máquina base ..... 2.190kg  
Espaço aproximado para montagem ..... 1.100mm  
PTB mínimo para instalação ..... 13.000kg  
Kit montagem ..... 506kg

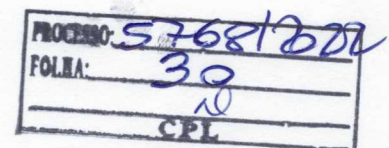
**2 - PREÇO UNITÁRIO: R\$ 226.300,00**

(DUZENTOS E VINTE E SEIS MIL TREZENTOS REAIS ) ICMS 7%

**3 - FORMA DE PAGAMENTO: ENTRADA 50% SALDO EM 3 VEZES..****4 - FRETE: INCLUSO****5 - PRAZO DE ENTREGA: 60/90 DIAS UTEIS****6 - VALIDADE DA PROPOSTA: 30 dias**

**7 - IMPOSTOS E TAXAS:** Qualquer alteração dos impostos e ou/ taxas, ou a criação de novos tributos até a data do efetivo faturamento, será repassada aos preços, a fim de refletir essa eventual nova situação tributária. Assim como a cobrança de diferença

