

Ref.: PREGÃO PRESENCIAL N.º 015/2022
RAZÃO SOCIAL: HYVA DO BRASIL HIDRAULICA LTDA
CNPJ: 00.805.870/0005-61
ENDEREÇO: R PC ERNESTO ZANROSSO, 2666
TELEFONES/FAX: (54) 3209-3450
E-MAIL: C.BRITO@HYVA.COM
BANCO: BANCO DO BRASIL
AGÊNCIA/CONTA CORRENTE: 3412-6 / 8.999

PROCESSO: 5768/2021
 FOLHA: 580
 20
 CEF

A(o) Sr(a) Pregoeiro(a) da Prefeitura de Alfredo Chaves,

Pela presente, declarando inteira submissão aos preceitos legais em vigor, especialmente os da Lei Federal n.º 10.520/02 e Lei Federal n.º 8.666/93 e suas alterações posteriores, e condições constantes do Edital de Pregão Presencial n.º 015/2022, que tem por objeto a aquisição de implemento hidráulico veicular tipo cesto aéreo e tipo guindaste articulado com serviço de instalação. Vimos apresentar a Pregoeira da Comissão de Pregão do Município de Alfredo Chaves – ES, nossa Proposta de Preço, conforme segue abaixo:

| LOTE ÚNICO | | | | | |
|-------------|---|-----|-----|--------------|--------------|
| ITEM | DESCRIÇÃO | UND | QTD | MARCA/MODELO | VLR UNITÁRIO |
| 01 | AQUISIÇÃO DE IMPLEMENTO GUINDASTE HIDRAULICO CESTO AÉREO FIBRA SIMPLES ARTICULADO, COM MOVIMENTO DE CARGA UTIL DE 9.570KG/M, COM 03 (TRES) LANÇAS HIDRAULICAS 02 (DUAS) LANÇAS MANUAIS, ALCANCE HORIZONTAL 13.800 MM, ALCANCE MAXIMO HIDRAULICO VERTICAL SOLO 13.200 MM E ALCANCE MAXIMO NA VERTICAL DO SOLO 17.400 MM, ÂNGULO DE GIRO 395°, PESO DE 1.280 KG. NR12. COM SERVIÇO DE INSTALAÇÃO. | UND | 01 | HYVA/HB100 | |
| VALOR TOTAL | | | | | ??? |

PREÇO TOTAL DA PROPOSTA: R\$ 222.425,95 (DUZENTOS E VINTE E DOIS MIL QUATROCENTOS E VINTE E CINCO REAIS E NOVENTA E CINCO CENTAVOS)
 VALIDADE DA PROPOSTA: 10 DIAS

Alfredo Chaves/ES, 12 de setembro de 2022.

ROGERIO LUIS DE ANTONI:25212737087

Assinado de forma digital por ROGERIO LUIS DE ANTONI:25212737087
 DN: c=BR, o=ICP-Brasil, ou=Secretaria da Receita Federal do Brasil - RFB, ou=RFB e-CPF A3, ou=AC SERASA RFB, ou=74072133000100, ou=PRESENCIAL, cn=ROGERIO LUIS DE ANTONI:25212737087
 Dados: 2022.09.13 16:56:52 -03'00'

ROGÉRIO DE ANTONI
Vice-President South and North America & CEO BrasilRogério
 Empresa: HYVA DO BRASIL HIDRAULICA LTDA
 CNPJ n.º : 00.805.870/0005-61

Handwritten signatures and initials:
 ~~~~~ 10  
 ups  
 @  
 @

**Hyva do Brasil Hidráulica Ltda - Matriz**

Rua Ernesto Zanrosso, 2794  
 B. Santa Catarina - Lot. Jardim Itália  
 CEP 95030-630 Caxias do Sul - RS  
 CNPJ 00.805.870/0005-61

**Hyva do Brasil Hidráulica Ltda - Filial**

Rua Ernesto Zanrosso, 2666  
 B. Santa Catarina - Lot. Jardim Itália  
 CEP 95030-630 Caxias do Sul - RS  
 CNPJ 00.805.870/0005-61

**Contatos:**

T. +55 (54) 3209-3400  
 E: comercial@hyva.com







Representante Comercial Autorizado



PROPOSTA COMERCIAL

Número: 5963/1

Data Proposta: 12/09/2022

**DADOS DO REPRESENTANTE**

Nome: COMEC SERVIÇOS E TRANSPORTE LTDA  
 Contato: Almyer Luiz Graziotti  
 Telefone: (27) 32281-407  
 Cidade/Estado: Serra - ES  
 Email: vendas@comecltda.com.br

**DADOS DO CLIENTE**

Razão Social: MUNICIPIO DE ALFREDO CHAVES  
 CNPJ: 27142686/0001-01  
 Inscrição Estadual: ISENT0  
 Contribuinte de ICMS: Não  
 Contato: Willian  
 Email: vendas@comecltda.com.br  
 Telefone: (27) 997614728 - ALFREDO CHAVES/ES

Prezado Sr(a). Willian

Conforme solicitado, estamos apresentando valores e condições de fornecimento do produto abaixo:

**1. PRODUTO**

Guindaste hidráulico articulado marca HYVA, modelo HVI07, com momento de carga útil de 10.600Kg/m, com 03 (três) lanças hidráulicas e 02 (duas) lanças manual, alcance horizontal hidráulico 9.220 mm, alcance máximo horizontal 11.170mm, alcance máximo hidráulico vertical solo 12.950mm e alcance máximo na vertical do solo 16.600mm, ângulo de giro 380°, peso de 1.340 Kg. COD. FINAME 3797779

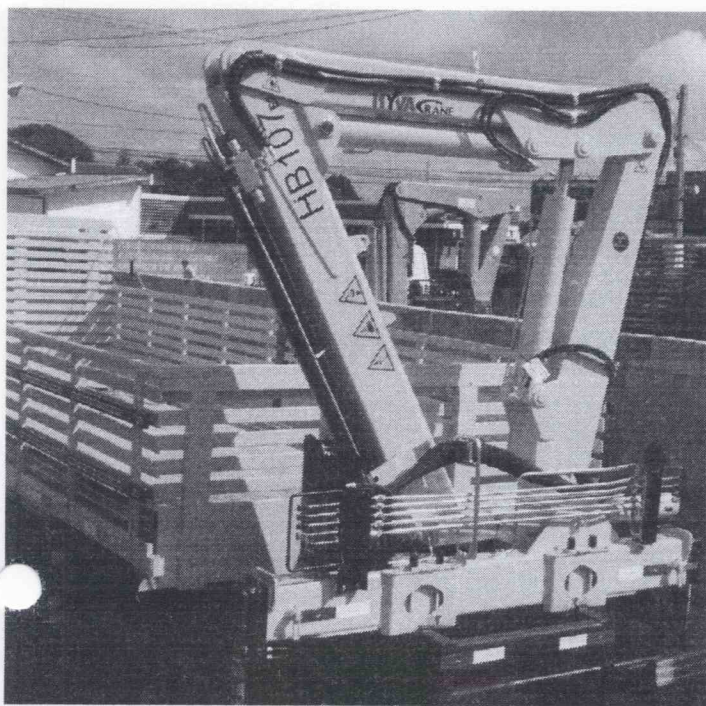

\*Imagem meramente ilustrativa.

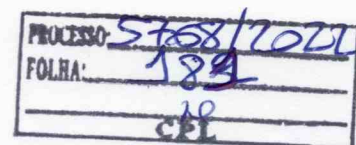
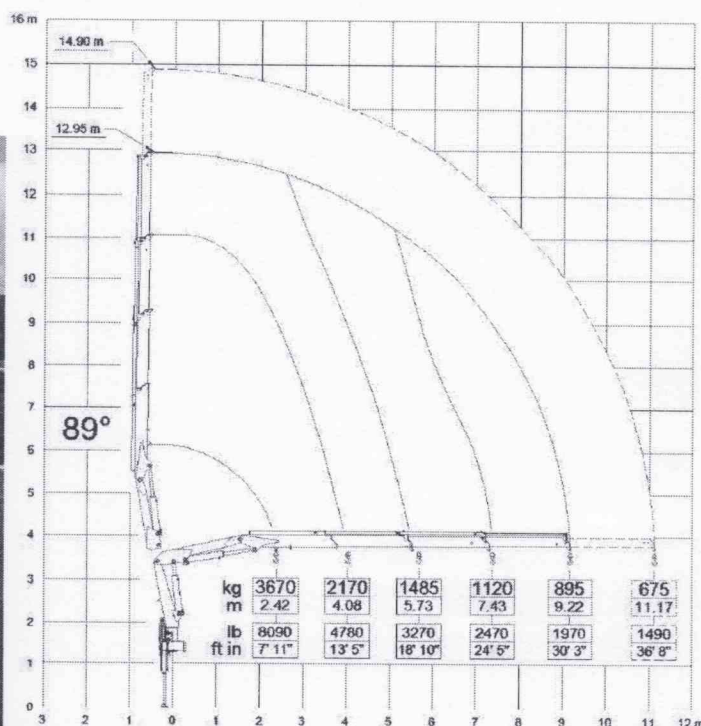
**2. DADOS DO PRODUTO OFERTADO**

| Característica                   | Descrição                                                     |
|----------------------------------|---------------------------------------------------------------|
| Projeto Brasil ou HCE            | Brasil                                                        |
| Quantidade de Lanças Hidráulicas | 3                                                             |
| Quantidade de Lanças Manuais     | 2                                                             |
| Abertura do Estabilizador        | Manual                                                        |
| Operação do Guindaste            | NR12 (apenas operação por controle remoto) sem fatia extra    |
| Cesto Áereo                      | Fibra Simples                                                 |
| Cor                              | Amarelo (Padrão)                                              |
| Tipo de Kit de Instalação        | Padrão Dianteira                                              |
| Bomba de Pistão ou Engrenagem    | Bomba de Engrenagem 25L sentido rot esquerda + Kit instalação |





|                                                                         |                                                       |
|-------------------------------------------------------------------------|-------------------------------------------------------|
| Sobre Chassi ou Sobre Quadro                                            | Sobre Quadro 140 x 1200mm                             |
| Suporte do Tanque e Mangueira de Retorno                                | Slm                                                   |
| Tensão do Sistema Elétrico do Caminhão                                  | 24V - Kit Elétrico p/ Acionamento da Tomada de Força  |
| Tomada de Força - Recomendamos S/tomada caso NÃO tenha info do Caminhão | Sim, mas não tenho informações do caminhão            |
| Ponto Morto                                                             | Padrão - Guindaste instalado na dianteira do caminhão |
| Acessórios Instalação                                                   | Malha para 04 postes - (1867mm de altura)             |
| Acessórios do guindaste                                                 | Kit Luzes de Trabalho                                 |

- **INSTALAÇÃO INCLUSA:** Sim
- **INSTALADOR:** COMEC SERVICOS E TRANSPORTES EIRELI

### 3. PREÇO

| Descrição                        | Quantidade | Unitário - R\$ | Total - R\$ |
|----------------------------------|------------|----------------|-------------|
| HV107 BR PA E3 +2 EM CA F1 K.Luz | 1          | 222.425,95     | 222.425,95  |

### 4. PRAZO DE ENTREGA APROXIMADO

| Dias Úteis | Quantidade Liberada |
|------------|---------------------|
| 39         | 1                   |

Este prazo de entrega considera o momento da elaboração da proposta, e será confirmado mediante a efetivação do pedido.

### 5. CONDIÇÃO DE PAGAMENTO

A vista (sinal no negócio e saldo antes do faturamento do Guindaste)

### 6. FATURAMENTO EQUIPAMENTO HYVA DO BRASIL

Hyva do Brasil Hidráulica Ltda, CNPJ: 00.805.870/0005-61. Endereço: Rua Ernesto Zanrosso, 2666, Bairro Santa Catarina, CEP 95030-310, Caxias do Sul-RS. (Para DOC/TED utilizar o CNPJ da Matriz: 00.805.870/0001-38). Dados Bancários: Banco do Brasil: 001, Agência: 3412-6, Conta: 8999-0 OU Banco Itaú: 341 Agência 1612, Conta 03612-7..

### 7. GARANTIA

A Hyva Crane concede garantia total ao cliente final, de 12 meses ou 1000 horas de uso de seus produtos, e de 36 meses (3 meses de garantia legal + 33 meses de garantia estendida) ou 3000 horas para componentes estruturais, sendo considerado o tempo ou horas de uso, o que ocorrer primeiro.

Para compreensão mais detalhada dos termos de garantia do produto adquirido, acessar o documento Termo de aceite de Garantias clicando no link: <https://portal.hyvado brasil.com.br/TermoGarantiaGuindastes.pdf>

A assinatura da documentação de aquisição do equipamento implica na aceitação das cláusulas e condições de garantias apresentadas no decorrer deste termo. Tal registro será digitalmente arquivado para futuras consultas.

Observação:

- Por razões de garantia do caminhão, a parametrização eletrônica não está inclusa na integração, e quando necessária, será por conta e responsabilidade do cliente. Somente as concessionárias de caminhões estão habilitadas a alterar a parametrização de rotação do módulo dos caminhões sem haver prejuízo na garantia deste.

### 8. FRETE

Por Conta da Hyva - CIF

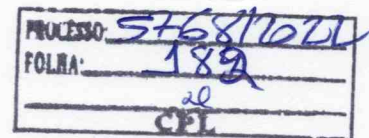

### 9. IMPOSTOS E TAXAS

Todos os impostos e taxas incidentes sobre a venda do produto ofertado nesta proposta estão incluídos nos preços, de acordo com a legislação vigente nesta data. Qualquer alteração destes impostos e/ou taxas, ou a criação de novos tributos até a data do efetivo faturamento, será repassada aos preços, a fim de refletir essa eventual nova situação tributária.

|       | Produto de Origem Importada |                | Produto de Origem Nacional |                      |                         |
|-------|-----------------------------|----------------|----------------------------|----------------------|-------------------------|
|       | Estado do RS                | Demais Estados |                            | Região Sul e Sudeste | Região Norte e Nordeste |
| ICMS  | 8,80%*                      | 4%             | ICMS                       | 8,80%*               | 5,14%*                  |
| IPI** | 0,00%                       | 0,00%          | IPI**                      | 0,00%                | 0,00%                   |

\* Carga tributária de ICMS conforme convênio 52/21 \*\* Decreto 7212/2010



Autenticar documento em <http://www3.camaraalfredochaves.es.gov.br/autenticidade> com o identificador 35003100380032003A00540052004100, Documento assinado digitalmente conforme MP n° 2.200-2/2001, que institui a Infra-estrutura de Chaves Públicas Brasileira - ICP - Brasil.

- ATENÇÃO: para a venda a NÃO CONTRIBUINTE DO ICMS, atendemos as regras no que diz a EMENDA CONSTITUCIONAL 87/2015, desta forma, será acrescido no preço o valor do diferencial de alíquota de ICMS e de Fundo de Pobreza (se aplicável) a ser recolhido pelo remetente da mercadoria (Hyva do Brasil). Consulte o vendedor.

#### 10. CONSIDERAÇÕES GERAIS

- A validade dessa proposta está sujeita à aprovação da Hyva da análise de crédito para confirmação do pedido e no faturamento, quando a condição de pagamento for a prazo.
- Quaisquer adiantamentos não caracterizam obrigação de concessão de crédito por parte da HYVA, sendo que eventuais despesas financeiras e fiscais decorrentes de uma eventual devolução de valores serão descontados desses adiantamentos.
- Se houver a diferença de alíquota de ICMS, ela será de responsabilidade do comprador, conforme legislação vigente em seu estado de origem.
- A falta de definição imediata da marca/modelo/ano do veículo e do modelo/transmissão da caixa de câmbio pode impactar no prazo de entrega do guindaste, sendo de responsabilidade do comprador prover essa informação bem como atrasos de entrega decorrentes de alteração de veículo e modelo de transmissão
- É de responsabilidade do comprador a preparação prévia do caminhão para receber a instalação do guindaste de forma a atender a legislação de trânsito e demais requisitos como estabilidade, distâncias entre eixos, balanço traseiro, espaço para instalação, reforços, alongamentos, reposicionamento de tanques, caixa de bateria, estepe, etc.
- Em virtude da diversidade de configurações de caminhões disponíveis no mercado, a Hyva não se responsabiliza por despesas decorrentes de preparação, habilitação de módulo do encarroçador, sensores e parametrização do caminhão para receber interfaces de comunicação do rádio controle do guindaste com o caminhão. As concessionárias de caminhões devem ser consultadas para esse fim.
- O cancelamento do pedido mesmo antes da entrega do(s) produto(s) ou a mudança da forma de pagamento que impossibilite o seu faturamento conforme pactuado, acarretará a cobrança, por parte da HYVA Guindastes, de multa compensatória no percentual de 10% (dez por cento) sobre o seu valor total a ser descontado do valor de entrada das parcelas ou, em caso de não haver sido realizado nenhum pagamento, da emissão de cobrança específica para esse fim.
- No caso de vendas feitas a crédito, ocorrendo inadimplência estará suspensa a garantia no respectivo período. Regularizada a situação, será estabelecido o direito a garantia.
- As assinaturas abaixo, formalizam esta proposta comercial como revertida em pedido, e indicam a total concordância entre as partes com os termos e condições do presente negócio. (Necessário anexar foto de documento com foto junto a proposta assinada).

#### 11. VALIDADE DA PROPOSTA

Esta proposta tem validade de 10 Dias.

Assinatura do Cliente

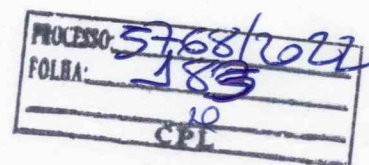



MAPA DE JULGAMENTO E APURAÇÃO DO PREGÃO PRESENCIAL N° 0015/2022  
 AQUISIÇÃO DE IMPLEMENTO HIDRÁULICO VEICULAR TIPO CESTO AÉREO E TIPO GUINDASTE  
 ARTICULADO COM SERVIÇO DE INSTALAÇÃO.  
 PROC. ADM. N°005768/2022

|      |                                              |
|------|----------------------------------------------|
| LOTE |                                              |
| 01   | HYVA DO BRASIL HIDRÁULICA LTDA<br>222.425,95 |
|      |                                              |
|      |                                              |
|      |                                              |
|      | <u>220.000,00</u>                            |
|      |                                              |
|      |                                              |
|      |                                              |
|      |                                              |
|      |                                              |

PROCESSO: 5768/2022  
 FOLHA: 189  
 20  
 CEL

Handwritten marks and signatures in blue ink.

Handwritten signature in blue ink.

Handwritten mark in blue ink.



ENVELOPE N. 2 – DOCUMENTO DE HABILITAÇÃO  
HYVA DO BRASIL HIDRAULICA LTDA  
CNPJ: 00.805.870/0005-61  
Ref. PREGÃO PRESENCIAL N.º 015/2022

PROCESSO: 57681000  
FOLHA: 185  
CPL







# REPÚBLICA FEDERATIVA DO BRASIL

## CADASTRO NACIONAL DA PESSOA JURÍDICA

|                                                                                                                                                                                                                                                                                                                                                                                                                                                                                                                                                                                                                                                                                                                        |                                                         |                                       |
|------------------------------------------------------------------------------------------------------------------------------------------------------------------------------------------------------------------------------------------------------------------------------------------------------------------------------------------------------------------------------------------------------------------------------------------------------------------------------------------------------------------------------------------------------------------------------------------------------------------------------------------------------------------------------------------------------------------------|---------------------------------------------------------|---------------------------------------|
| NÚMERO DE INSCRIÇÃO<br><b>00.805.870/0005-61</b><br>FILIAL                                                                                                                                                                                                                                                                                                                                                                                                                                                                                                                                                                                                                                                             | <b>COMPROVANTE DE INSCRIÇÃO E DE SITUAÇÃO CADASTRAL</b> | DATA DE ABERTURA<br><b>08/05/2012</b> |
| NOME EMPRESARIAL<br><b>HYVA DO BRASIL HIDRAULICA LTDA</b>                                                                                                                                                                                                                                                                                                                                                                                                                                                                                                                                                                                                                                                              |                                                         |                                       |
| TÍTULO DO ESTABELECIMENTO (NOME DE FANTASIA)<br>*****                                                                                                                                                                                                                                                                                                                                                                                                                                                                                                                                                                                                                                                                  | PORTE<br><b>DEMAIS</b>                                  |                                       |
| CÓDIGO E DESCRIÇÃO DA ATIVIDADE ECONÔMICA PRINCIPAL<br><b>28.22-4-02 - Fabricação de máquinas, equipamentos e aparelhos para transporte e elevação de cargas, peças e acessórios</b>                                                                                                                                                                                                                                                                                                                                                                                                                                                                                                                                   |                                                         |                                       |
| CÓDIGO E DESCRIÇÃO DAS ATIVIDADES ECONÔMICAS SECUNDÁRIAS<br><b>29.30-1-01 - Fabricação de cabines, carrocerias e reboques para caminhões</b><br><b>29.30-1-03 - Fabricação de cabines, carrocerias e reboques para outros veículos automotores, exceto caminhões e ônibus</b><br><b>29.49-2-99 - Fabricação de outras peças e acessórios para veículos automotores não especificadas anteriormente</b><br><b>33.21-0-00 - Instalação de máquinas e equipamentos industriais</b><br><b>46.62-1-00 - Comércio atacadista de máquinas, equipamentos para terraplenagem, mineração e construção; partes e peças</b><br><b>52.11-7-99 - Depósitos de mercadorias para terceiros, exceto armazéns gerais e guarda-móveis</b> |                                                         |                                       |
| CÓDIGO E DESCRIÇÃO DA NATUREZA JURÍDICA<br><b>206-2 - Sociedade Empresária Limitada</b>                                                                                                                                                                                                                                                                                                                                                                                                                                                                                                                                                                                                                                |                                                         |                                       |
| LOGRADOURO<br><b>R PC ERNESTO ZANROSSO</b>                                                                                                                                                                                                                                                                                                                                                                                                                                                                                                                                                                                                                                                                             | NÚMERO<br><b>2666</b>                                   | COMPLEMENTO<br><b>PAVLH</b>           |
| CEP<br><b>95.030-310</b>                                                                                                                                                                                                                                                                                                                                                                                                                                                                                                                                                                                                                                                                                               | BAIRRO/DISTRITO<br><b>SANTA CATARINA</b>                | MUNICÍPIO<br><b>CAXIAS DO SUL</b>     |
| UF<br><b>RS</b>                                                                                                                                                                                                                                                                                                                                                                                                                                                                                                                                                                                                                                                                                                        | TELEFONE<br><b>(54) 3209-3450</b>                       |                                       |
| ENDEREÇO ELETRÔNICO<br><b>C.BRITO@HYVA.COM</b>                                                                                                                                                                                                                                                                                                                                                                                                                                                                                                                                                                                                                                                                         | ENTRE FEDERATIVO RESPONSÁVEL (EFR)<br>*****             |                                       |
| SITUAÇÃO CADASTRAL<br><b>ATIVA</b>                                                                                                                                                                                                                                                                                                                                                                                                                                                                                                                                                                                                                                                                                     | DATA DA SITUAÇÃO CADASTRAL<br><b>08/05/2012</b>         |                                       |
| MOTIVO DE SITUAÇÃO CADASTRAL                                                                                                                                                                                                                                                                                                                                                                                                                                                                                                                                                                                                                                                                                           |                                                         |                                       |
| SITUAÇÃO ESPECIAL<br>*****                                                                                                                                                                                                                                                                                                                                                                                                                                                                                                                                                                                                                                                                                             | DATA DA SITUAÇÃO ESPECIAL<br>*****                      |                                       |

Aprovado pela Instrução Normativa RFB nº 1.863, de 27 de dezembro de 2018.

Emitido no dia 09/09/2022 às 10:59:07 (data e hora de Brasília).

Página: 1/1

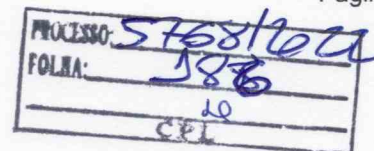

10 CPE





MINISTÉRIO DA FAZENDA  
Secretaria da Receita Federal do Brasil  
Procuradoria-Geral da Fazenda Nacional

**CERTIDÃO POSITIVA COM EFEITOS DE NEGATIVA DE DÉBITOS RELATIVOS AOS TRIBUTOS  
FEDERAIS E À DÍVIDA ATIVA DA UNIÃO**

Nome: **HYVA DO BRASIL HIDRAULICA LTDA**  
CNPJ: **00.805.870/0001-38**

Ressalvado o direito de a Fazenda Nacional cobrar e inscrever quaisquer dívidas de responsabilidade do sujeito passivo acima identificado que vierem a ser apuradas, é certificado que:

1. constam débitos administrados pela Secretaria da Receita Federal do Brasil (RFB) com exigibilidade suspensa nos termos do art. 151 da Lei nº 5.172, de 25 de outubro de 1966 - Código Tributário Nacional (CTN), ou objeto de decisão judicial que determina sua desconsideração para fins de certificação da regularidade fiscal, ou ainda não vencidos; e
2. constam nos sistemas da Procuradoria-Geral da Fazenda Nacional (PGFN) débitos inscritos em Dívida Ativa da União (DAU) com exigibilidade suspensa nos termos do art. 151 do CTN, ou garantidos mediante bens ou direitos, ou com embargos da Fazenda Pública em processos de execução fiscal, ou objeto de decisão judicial que determina sua desconsideração para fins de certificação da regularidade fiscal.

Conforme disposto nos arts. 205 e 206 do CTN, este documento tem os mesmos efeitos da certidão negativa.

Esta certidão é válida para o estabelecimento matriz e suas filiais e, no caso de ente federativo, para todos os órgãos e fundos públicos da administração direta a ele vinculados. Refere-se à situação do sujeito passivo no âmbito da RFB e da PGFN e abrange inclusive as contribuições sociais previstas nas alíneas 'a' a 'd' do parágrafo único do art. 11 da Lei nº 8.212, de 24 de julho de 1991.

A aceitação desta certidão está condicionada à verificação de sua autenticidade na Internet, nos endereços <<http://rfb.gov.br>> ou <<http://www.pgfn.gov.br>>.

Certidão emitida gratuitamente com base na Portaria Conjunta RFB/PGFN nº 1.751, de 2/10/2014.

Emitida às 14:30:34 do dia 12/07/2022 <hora e data de Brasília>.

Válida até 08/01/2023.

Código de controle da certidão: **6F00.E5F7.5CE2.294D**

Qualquer rasura ou emenda invalidará este documento.

|           |           |
|-----------|-----------|
| PROCESSO: | 5768/2011 |
| FOLHA:    | 189       |
|           | CP        |







ESTADO DO RIO GRANDE DO SUL  
SECRETARIA DA FAZENDA  
RECEITA ESTADUAL

Certidão de Situação Fiscal nº 0021110044

Identificação do titular da certidão:

Nome: **HYVA DO BRASIL HIDRAULICA LTDA**  
Endereço: **RUA ERNESTO ZANROSSO, 2666, LOTEAMENTO JARD  
SANTA CATARINA, CAXIAS DO SUL - RS**  
CNPJ: **00.805.870/0005-61**

Certificamos que, aos **12** dias do mês de **SETEMBRO** do ano de **2022**, revendo os bancos de dados da Secretaria da Fazenda, o titular acima enquadra-se na seguinte situação:

**CERTIDAO NEGATIVA**

Descrição dos Débitos/Pendências:

Esta certidão **NÃO É VÁLIDA** para comprovar;

a) a quitação de tributos devidos mensalmente e declarados na Declaração Anual de Simples Nacional (DASN) e no Programa Gerador do Documento de Arrecadação do Simples Nacional (PGDAS-D) pelos contribuintes optantes pelo Simples Nacional;

b) em procedimento judicial e extrajudicial de inventário, de arrolamento, de separação, de divórcio e de dissolução de união estável, a quitação de ITCD, Taxa Judiciária e ITBI, nas hipóteses em que este imposto seja de competência estadual (Lei nº 7.608/81).

No caso de doação, a Certidão de Quitação do ITCD deve acompanhar a Certidão de Situação Fiscal.

Esta certidão constitui-se em meio de prova de existência ou não, em nome do interessado, de débitos ou pendências relacionados na Instrução Normativa nº 45/98, Título IV, Capítulo V, 1.1.

A presente certidão não elide o direito de a Fazenda do Estado do Rio Grande do Sul proceder a posteriores verificações e vir a cobrar, a qualquer tempo, crédito que seja assim apurado.

Esta certidão é válida até 10/11/2022. ✓

Certidão expedida gratuitamente e com base na IN/DRP nº 45/98, Título IV, Capítulo V.

Autenticação: 0031133770

A autenticidade deste documento deverá ser confirmada em <https://www.sefaz.rs.gov.br>.



Autenticar documento em <http://www3.camaraalfredochoaves.es.gov.br/autenticidade> com o identificador 35003100380032003A00540052004100. Documento assinado digitalmente conforme MP nº 2.200-2/2001, que institui a Infra-estrutura de Chaves Públicas Brasileira - ICP - Brasil.

PROCESSO: 5768/2022  
FOLHA: 188



MUNICÍPIO DE CAXIAS DO SUL  
ESTADO DO RIO GRANDE DO SUL  
SECRETARIA DA RECEITA MUNICIPAL

**Certidão Positiva com Efeitos de Negativa N° 24059/2022**

Certificamos que, HYVA DO BRASIL HIDRAULICA LTDA, CNPJ 00.805.870/0005-61 constam débitos administrados pela Secretaria da Receita Municipal, ressalvando esta Receita Municipal o direito de efetuar a cobrança de valores que porventura venham a ser apurados. Inobstante o acima certificado, expede-se a presente **certidão positiva com efeitos de negativa**, por não estarem vencidos os débitos (art. 206 do CTN). A presente Certidão foi solicitada para fins de COMPROVAÇÃO, e terá validade por 90 dias de sua expedição, de conformidade com o art.206, da Lei Complementar Municipal nº12/94. MUNICIPIO DE CAXIAS DO SUL, sexta-feira, 05 de agosto de 2022.

A aceitação deste documento está condicionada à verificação de sua autenticidade na Internet, no endereço [www.caxias.rs.gov.br](http://www.caxias.rs.gov.br)

Código de controle: OYLP.JVCD.UORQ.WYQM.

Documento emitido gratuitamente.

Atenção: qualquer rasura ou emenda invalidará este documento.

Documento válido até o dia 03/11/2022. ✓

|           |           |
|-----------|-----------|
| PROCESSO: | 5788/2022 |
| FOLHA:    | 189       |
|           | 20        |
|           | CEL       |

cepel 10

(A)

(B)





Voltar

Imprimir



### Certificado de Regularidade do FGTS - CRF

**Inscrição:** 00.805.870/0001-38**Razão Social:** HYVA DO BRASIL HIDRAULICA LTDA**Endereço:** RUA EVARISTO DE ANTONI 780 / SAO JOSE / CAXIAS DO SUL / RS /  
95041-000

A Caixa Econômica Federal, no uso da atribuição que lhe confere o Art. 7, da Lei 8.036, de 11 de maio de 1990, certifica que, nesta data, a empresa acima identificada encontra-se em situação regular perante o Fundo de Garantia do Tempo de Serviço - FGTS.

O presente Certificado não servirá de prova contra cobrança de quaisquer débitos referentes a contribuições e/ou encargos devidos, decorrentes das obrigações com o FGTS.

**Validade:** 03/09/2022 a 02/10/2022 /**Certificação Número:** 2022090300450786002196

Informação obtida em 12/09/2022 16:21:51

A utilização deste Certificado para os fins previstos em Lei esta condicionada a verificação de autenticidade no site da Caixa:  
**www.caixa.gov.br**

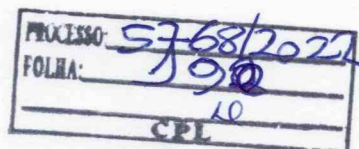

PODER JUDICIÁRIO  
JUSTIÇA DO TRABALHO**CERTIDÃO NEGATIVA DE DÉBITOS TRABALHISTAS**

Nome: HYVA DO BRASIL HIDRAULICA LTDA (MATRIZ E FILIAIS)  
CNPJ: 00.805.870/0001-38  
Certidão n°: 30065856/2022  
Expedição: 12/09/2022, às 16:32:54  
Validade: 11/03/2023 / 180 (cento e oitenta) dias, contados da data de sua expedição.

Certifica-se que **HYVA DO BRASIL HIDRAULICA LTDA (MATRIZ E FILIAIS)**, inscrito(a) no CNPJ sob o n° **00.805.870/0001-38**, **NÃO CONSTA** como inadimplente no Banco Nacional de Devedores Trabalhistas. Certidão emitida com base nos arts. 642-A e 883-A da Consolidação das Leis do Trabalho, acrescentados pelas Leis ns.º 12.440/2011 e 13.467/2017, e no Ato 01/2022 da CGJT, de 21 de janeiro de 2022. Os dados constantes desta Certidão são de responsabilidade dos Tribunais do Trabalho.

No caso de pessoa jurídica, a Certidão atesta a empresa em relação a todos os seus estabelecimentos, agências ou filiais.

A aceitação desta certidão condiciona-se à verificação de sua autenticidade no portal do Tribunal Superior do Trabalho na Internet (<http://www.tst.jus.br>).

Certidão emitida gratuitamente.

**INFORMAÇÃO IMPORTANTE**

Do Banco Nacional de Devedores Trabalhistas constam os dados necessários à identificação das pessoas naturais e jurídicas inadimplentes perante a Justiça do Trabalho quanto às obrigações estabelecidas em sentença condenatória transitada em julgado ou em acordos judiciais trabalhistas, inclusive no concernente aos recolhimentos previdenciários, a honorários, a custas, a emolumentos ou a recolhimentos determinados em lei; ou decorrentes de execução de acordos firmados perante o Ministério Público do Trabalho, Comissão de Conciliação Prévia ou demais títulos que, por disposição legal, contiver força executiva.

|          |           |
|----------|-----------|
| PROCESSO | 5768/2022 |
| FOLHA    | 193       |
|          | CEL       |

Dúvidas e sugestões: [cndt@tst.jus.br](mailto:cndt@tst.jus.br)

Autenticar documento em <http://www3.camaraalfredochaves.es.gov.br/autenticidade> com o identificador 35003100380032003A00540052004100, Documento assinado digitalmente conforme MP nº 2.200-2/2001, que institui a Infra-estrutura de Chaves Públicas Brasileira - ICP - Brasil.



PODER JUDICIÁRIO  
JUSTIÇA DO TRABALHO**CERTIDÃO NEGATIVA DE DÉBITOS TRABALHISTAS**

Nome: HYVA DO BRASIL HIDRAULICA LTDA (MATRIZ E FILIAIS)  
CNPJ: 00.805.870/0001-38  
Certidão n°: 30065856/2022  
Expedição: 12/09/2022, às 16:32:54  
Validade: 11/03/2023 - 180 (cento e oitenta) dias, contados da data de sua expedição.

Certifica-se que **HYVA DO BRASIL HIDRAULICA LTDA (MATRIZ E FILIAIS)**, inscrito(a) no CNPJ sob o n° **00.805.870/0001-38**, **NÃO CONSTA** como inadimplente no Banco Nacional de Devedores Trabalhistas. Certidão emitida com base nos arts. 642-A e 883-A da Consolidação das Leis do Trabalho, acrescentados pelas Leis ns.º 12.440/2011 e 13.467/2017, e no Ato 01/2022 da CGJT, de 21 de janeiro de 2022. Os dados constantes desta Certidão são de responsabilidade dos Tribunais do Trabalho.

No caso de pessoa jurídica, a Certidão atesta a empresa em relação a todos os seus estabelecimentos, agências ou filiais.

A aceitação desta certidão condiciona-se à verificação de sua autenticidade no portal do Tribunal Superior do Trabalho na Internet (<http://www.tst.jus.br>).

Certidão emitida gratuitamente.

**INFORMAÇÃO IMPORTANTE**

Do Banco Nacional de Devedores Trabalhistas constam os dados necessários à identificação das pessoas naturais e jurídicas inadimplentes perante a Justiça do Trabalho quanto às obrigações estabelecidas em sentença condenatória transitada em julgado ou em acordos judiciais trabalhistas, inclusive no concernente aos recolhimentos previdenciários, a honorários, a custas, a emolumentos ou a recolhimentos determinados em lei; ou decorrentes de execução de acordos firmados perante o Ministério Público do Trabalho, Comissão de Conciliação Prévia ou demais títulos que, por disposição legal, contiver força executiva.

|           |           |
|-----------|-----------|
| PROCESSO: | 5768/2021 |
| FOLHA:    | 192       |
|           | 10        |
|           | CPL       |

ups  
no @ B

Dúvidas e sugestões: [cnadt@tst.jus.br](mailto:cnadt@tst.jus.br)

Autenticar documento em <http://www3.camaraalfredochaves.es.gov.br/autenticidade> com o identificador 35003100380032003A00540052004100, Documento assinado digitalmente conforme MP nº 2.200-2/2001, que institui a Infra-estrutura de Chaves Públicas Brasileira - ICP - Brasil.

Ref.: PREGÃO PRESENCIAL N.º 015/2022 A(o)

DECLARAÇÃO DE ATENDIMENTO AO INCISO XXXIII DO ART. 7º DA  
CONSTITUIÇÃO FEDERAL

Sr(a) Pregoeiro(a) da Prefeitura de Alfredo Chaves,

DECLARAMOS, para os fins do disposto no inciso V do art. 27 da Lei Federal n.º 8.666/93, acrescido pela Lei Federal n.º 9.854/99, que não empregamos menores de 18 (dezoito) anos em trabalho noturno, perigoso ou insalubre e não empregamos menores de 16 (dezesesseis) anos, em observância ao disposto no inciso XXXIII do art. 7º da Constituição Federal.

Alfredo Chaves/ES, 12 de setembro de 2022.

**ROGERIO LUIS DE  
ANTONI:2521273  
7087**

Assinado de forma digital por ROGERIO LUIS DE  
ANTONI:25212737087  
DN: c=BR, o=ICP-Brasil, ou=Secretaria da Receita  
Federal do Brasil - RFB, ou=RFB e-CPF A3, ou=AC  
SERASA RFB, ou=74072133000100,  
ou=PRESENCIAL, cn=ROGERIO LUIS DE  
ANTONI:25212737087  
Dados: 2022.09.13 16:59:07 -03'00'

**ROGÉRIO DE ANTONI**

**Vice-President South and North America & CEO Brasil Rogério**

Empresa: HYVA DO BRASIL HIDRAULICA LTDA

CNPJ n.º : 00.805.870/0005-61



*Handwritten signatures and initials in blue ink.*

**Hyva do Brasil Hidráulica Ltda - Matriz**

Rua Ernesto Zanrosso, 2794

B. Santa Catarina - Lot. Jardim Itália

CEP 95030-630 Caxias do Sul - RS

CNPJ 00.805.870/0005-61

**Hyva do Brasil Hidráulica Ltda - Filial**

Rua Ernesto Zanrosso, 2666

B. Santa Catarina - Lot. Jardim Itália

CEP 95030-630 Caxias do Sul - RS

CNPJ 00.805.870/0005-61

**Contatos:**

T: +55 (54) 3209-3400

E: comercial@hyva.com





Ref.: PREGÃO PRESENCIAL N.º 015/2022

A(o) Sr(a) Pregoeiro(a) da Prefeitura de Alfredo Chaves,

DECLARAMOS sob as penas da Lei que não existem fatos supervenientes impeditivos de nossa habilitação em todo território nacional, bem como, não estamos impedidos de participar de licitações promovidas por órgãos públicos, ou sendo punidos por quaisquer desses órgãos.

Alfredo Chaves/ES, 12 de setembro de 2022.

**ROGERIO LUIS DE  
ANTONI:2521273  
7087**

Assinado de forma digital por ROGERIO LUIS DE  
ANTONI:25212737087  
DN: c=BR, o=ICP-Brasil, ou=Secretaria da Receita  
Federal do Brasil - RFB, ou=RFB e-CPF A3, ou=AC  
SERASA RFB, ou=74072133000100,  
ou=PRESENCIAL, cn=ROGERIO LUIS DE  
ANTONI:25212737087  
Dados: 2022.09.13 16:59:47 -03'00'

ROGÉRIO DE ANTONI

**Vice-President South and North America & CEO Brasil Rogério**

Empresa: HYVA DO BRASIL HIDRAULICA LTDA

CNPJ n.º : 00.805.870/0005-61

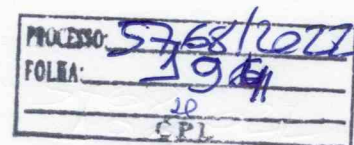

*was*  
*20*  
*Ⓟ* *Ⓟ*

**Hyva do Brasil Hidráulica Ltda - Matriz**

Rua Ernesto Zanrosso, 2794  
B. Santa Catarina - Lot. Jardim Itália  
CEP 95030-630 Caxias do Sul - RS

**Hyva do Brasil Hidráulica Ltda - Filial**

Rua Ernesto Zanrosso, 2666  
B. Santa Catarina - Lot. Jardim Itália  
CEP 95030-630 Caxias do Sul - RS

**Contatos:**

T: +55 (54) 3209-3400  
E: comercial@hyva.com





PODER JUDICIÁRIO  
**TRIBUNAL DE JUSTIÇA**  
DO ESTADO DO RIO GRANDE DO SUL

TRIBUNAL DE JUSTIÇA DO ESTADO DO RIO GRANDE DO SUL  
Praça Mal Deodoro, 55 - Bairro Centro - CEP 90010-908 - Porto Alegre - RS - 3º andar  
www.tjrs.jus.br

### CERTIDÃO - CGJ-SECASEJ

CERTIFICO, atendendo pedido formulado pela parte interessada, que na comarca de Caxias do Sul, neste Estado, há:

1. Cinco (05) CARTÓRIOS CÍVEIS (Foro) que processam Falências, Concordatas e Insolvências (1º, 3º, 4º, 5º e 6º) - Recuperação Judicial, e um (01) CARTÓRIO CÍVEL, especializado, que processa feitos da fazenda pública (2º), os quais são distribuídos pelo CARTÓRIO DA DISTRIBUIÇÃO.

2. O TABELIONATO DE PROTESTO DE TÍTULOS da sede da comarca, no qual são executados os protestos de títulos e documentos, independentemente de distribuição.

**Observações:**

*A presente certidão é confeccionada apenas com base nos registros informatizados desta Corregedoria-Geral da Justiça; somente registros consolidados até a presente data.*

*A conferência dos dados do(a) solicitante é de responsabilidade exclusiva da autoridade recebedora.*

*A expedição é gratuita.*

Secretaria da Corregedoria-Geral da Justiça do Estado do Rio Grande do Sul

|           |           |
|-----------|-----------|
| PROCESSO: | 5768/2012 |
| FOLHA:    | 195       |
|           | 20        |
|           | CPJ       |

*CPJ*  
*10*  
*(B)*







ESTADO DO RIO GRANDE DO SUL  
PODER JUDICIÁRIO  
TRIBUNAL DE JUSTIÇA

DOCUMENTO ASSINADO POR

RIO GRANDE DO SUL PODER JUDICIARIO

DATA

14/09/2022 09h19min

|           |           |
|-----------|-----------|
| PROCESSO: | 5768/2021 |
| FOLHA:    | 198       |
|           | 20        |
|           | CPL       |

|                                                                                                                                                              |                                                                                                                                                                                                  |
|--------------------------------------------------------------------------------------------------------------------------------------------------------------|--------------------------------------------------------------------------------------------------------------------------------------------------------------------------------------------------|
|                                                                                                                                                              | <p>Este é um documento eletrônico assinado digitalmente conforme Lei Federal nº 11.419/2006 de 19/12/2006, art. 1º, parágrafo 2º, inciso III.</p>                                                |
| <p>www.tjrs.jus.br</p>                                                                                                                                       | <p>Para conferência do conteúdo deste documento, acesse, na internet, o endereço <a href="https://www.tjrs.jus.br/verificadocs">https://www.tjrs.jus.br/verificadocs</a> e digite o seguinte</p> |
| <p>Autenticar documento em <a href="http://www3.camaraalfredochaves.es.gov.br/autenticidade">http://www3.camaraalfredochaves.es.gov.br/autenticidade</a></p> | <p>número verificador: 0001434039321 </p>                                                                   |



com o identificador 35003100380032003A00540052004100, Documento assinado digitalmente conforme MP nº 2.200-2/2001, que institui a Infra-estrutura de Chaves Públicas Brasileira - ICP - Brasil.

TERMOS DE ABERTURA E ENCERRAMENTO



Entidade: HYVA DO BRASIL HIDRAULICA LTDA  
 Período da Escrituração: 01/01/2021 a 31/12/2021 CNPJ: 00.805.870/0001-38  
 Número de Ordem do Livro: 54  
 Período Selecionado: 01 de Janeiro de 2021 a 31 de Dezembro de 2021

TERMO DE ABERTURA

|                                                                                       |                                |
|---------------------------------------------------------------------------------------|--------------------------------|
| Nome Empresarial                                                                      | HYVA DO BRASIL HIDRAULICA LTDA |
| NIRE                                                                                  | 43203118036                    |
| CNPJ                                                                                  | 00.805.870/0001-38             |
| Número de Ordem                                                                       | 54                             |
| Natureza do Livro                                                                     | LIVRO DIARIO GERAL             |
| Município                                                                             | CAXIAS DO SUL                  |
| Data do arquivamento dos atos constitutivos                                           |                                |
| Data de arquivamento do ato de conversão de sociedade simples em sociedade empresária |                                |
| Data de encerramento do exercício social                                              | 31/12/2021                     |
| Quantidade total de linhas do arquivo digital                                         | 32617576                       |

TERMO DE ENCERRAMENTO

|                                               |                                |
|-----------------------------------------------|--------------------------------|
| Nome Empresarial                              | HYVA DO BRASIL HIDRAULICA LTDA |
| Natureza do Livro                             | LIVRO DIARIO GERAL             |
| Número de ordem                               | 54                             |
| Quantidade total de linhas do arquivo digital | 32617576                       |
| Data de inicio                                | 01/01/2021                     |
| Data de término                               | 31/12/2021                     |

Este documento é parte integrante de escrituração cuja autenticação se comprova pelo recibo de número D5.FF.57.74.C9.9F.68.EC.B6.81.E6.30.C3.80.33.45.90.C2.91.BD-0, nos termos do Decreto nº 8.683/2016.

*ups*

Este relatório foi gerado pelo Sistema Público de Escrituração Digital – Sped

Versão 9.0.4 do Visualizador

Página 1 de 1

PROCESSO: 5708/2021  
 FOLHA: 199



Autenticar documento em <http://www3.camaraalfredochoaves.es.gov.br/autenticidade> com o identificador 35003100380032003A00540052004100, Documento assinado digitalmente conforme MP nº 2.200-2/2001, que institui a Infra-estrutura de Chaves Públicas Brasileira - ICP - Brasil.



## BALANÇO PATRIMONIAL



Entidade: HYVA DO BRASIL HIDRAULICA LTDA

Período da Escrituração: 01/01/2021 a 31/12/2021

CNPJ: 00.805.870/0001-38

Número de Ordem do Livro: 54

Período Selecionado: 01 de Janeiro de 2021 a 31 de Dezembro de 2021

| Descrição                                                                          | Nota | Saldo Inicial      | Saldo Final        |
|------------------------------------------------------------------------------------|------|--------------------|--------------------|
| ATIVO                                                                              |      | R\$ 233.810.309,46 | R\$ 434.525.544,84 |
| ATIVO CIRCULANTE                                                                   |      | R\$ 193.685.052,76 | R\$ 333.272.905,40 |
| DISPONIBILIDADES                                                                   |      | R\$ 7.965.573,02   | R\$ 6.424.070,35   |
| CAIXA GERAL                                                                        |      | R\$ 11.289,44      | R\$ 6.856,63       |
| Caixa Matriz                                                                       |      | R\$ 11.126,98      | R\$ 5.410,22       |
| Caixa Filiais                                                                      |      | R\$ 162,46         | R\$ 1.446,41       |
| DEPÓSITOS BANCÁRIOS À VISTA                                                        |      | R\$ 7.954.283,58   | R\$ 6.417.213,72   |
| Bancos Conta Movimento - No País                                                   |      | R\$ 7.954.283,58   | R\$ 6.417.213,72   |
| CRÉDITOS                                                                           |      | R\$ 103.982.230,12 | R\$ 188.046.262,55 |
| ADIANTAMENTOS                                                                      |      | R\$ 7.456.830,30   | R\$ 33.903.328,12  |
| Adiantamentos a Fornecedores - no País Circulante                                  |      | R\$ 894.280,73     | R\$ 8.504.212,47   |
| Adiantamentos a Fornecedores - no Exterior Circulante                              |      | R\$ 3.274.776,72   | R\$ 10.822.078,12  |
| Adiantamentos a Funcionários Circulante                                            |      | R\$ 160.545,84     | R\$ 419.198,62     |
| Outros Adiantamentos Circulante                                                    |      | R\$ 3.127.227,01   | R\$ 14.157.838,91  |
| DUPLICATAS A RECEBER                                                               |      | R\$ 93.137.027,83  | R\$ 146.229.559,11 |
| Duplicatas a Receber Operações com Partes Não Relacionadas - no País               |      | R\$ 52.254.384,33  | R\$ 73.398.688,29  |
| Duplicatas a Receber - Operações com Partes Não Relacionadas - no Exterior         |      | R\$ 1.994.368,74   | R\$ 12.204.498,62  |
| Duplicatas a Receber - Operações com Partes Relacionadas - no Exterior             |      | R\$ 42.965.638,60  | R\$ 65.422.228,60  |
| (-) (-) Perdas Estimadas em Créditos de Liquidação Duvidosa - Duplicatas a Receber |      | R\$ (4.077.363,84) | R\$ (4.795.856,40) |
| TRIBUTOS A RECUPERAR                                                               |      | R\$ 88.561,62      | R\$ 3.993.701,90   |
| PI a Recuperar                                                                     |      | R\$ 7.382,20       | R\$ 8.947,81       |
| ICMS a Recuperar                                                                   |      | R\$ 44.739,66      | R\$ 461.715,69     |
| PIS a Recuperar - Crédito Básico                                                   |      | R\$ 7.349,81       | R\$ 632.790,22     |
| COFINS a Recuperar - Crédito Básico                                                |      | R\$ 29.089,95      | R\$ 2.890.248,18   |
| TRIBUTOS A COMPENSAR                                                               |      | R\$ 3.299.810,37   | R\$ 3.919.673,42   |
| Imposto de Renda Retido na Fonte (IRRF)                                            |      | R\$ 284.879,94     | R\$ 103.609,13     |
| IRPJ Recolhido por Estimativa                                                      |      | R\$ 17.187,62      | R\$ 17.187,62      |
| IRPJ Saldo Negativo                                                                |      | R\$ 38.892,05      | R\$ 0,00           |
| CSLL Saldo Negativo                                                                |      | R\$ 12.451,64      | R\$ 0,00           |
| Outros Tributos a Compensar                                                        |      | R\$ 2.946.399,12   | R\$ 3.798.876,67   |

Este documento é parte integrante de escrituração cuja autenticação se comprova pelo recibo de número D5.FF.57.74.C9.9F.68.EC.B6.81.E6.30.C3.80.33.45.90.C2.91.BD-0, nos termos do Decreto nº 8.683/2016.

Este relatório foi gerado pelo Sistema Público de Escrituração Digital – Sped

Versão 9.0.4 do Visualizador

PROCESSO: 5768/2021  
FOLHA: 298

Página 1 de 5



Autenticar documento em <http://www3.camaraalfredochoaves.es.gov.br/autenticidade> com o identificador 35003100380032003A00540052004100, Documento assinado digitalmente conforme MP nº 2.200-2/2001, que institui a Infra-estrutura de Chaves Públicas Brasileira - ICP - Brasil.

## BALANÇO PATRIMONIAL

Entidade: HYVA DO BRASIL HIDRAULICA LTDA

Período da Escrituração: 01/01/2021 a 31/12/2021

CNPJ: 00.805.870/0001-38

Número de Ordem do Livro: 54

Período Selecionado: 01 de Janeiro de 2021 a 31 de Dezembro de 2021

| Descrição                                                                           | Nota | Saldo Inicial     | Saldo Final        |
|-------------------------------------------------------------------------------------|------|-------------------|--------------------|
| ESTOQUES                                                                            |      | R\$ 81.623.538,85 | R\$ 138.623.252,82 |
| (-) ESTOQUES DE MERCADORIAS                                                         |      | R\$ (743.554,59)  | R\$ (1.696.243,57) |
| (-) (-) Perdas por Redução ao Valor Recuperável (Impairment) - Estoques Mercadorias |      | R\$ (743.554,59)  | R\$ (1.696.243,57) |
| ESTOQUES DE PRODUTOS                                                                |      | R\$ 59.583.252,18 | R\$ 102.554.773,30 |
| Produtos em Elaboração                                                              |      | R\$ 37.115.504,32 | R\$ 77.376.613,14  |
| Produtos em Elaboração                                                              |      | R\$ 12.787.707,58 | R\$ 17.283.989,95  |
| Produtos Acabados                                                                   |      | R\$ 9.680.040,28  | R\$ 7.894.170,21   |
| ESTOQUES DE PRODUTOS                                                                |      | R\$ 22.783.841,26 | R\$ 37.764.723,09  |
| Material em Almoxarifado                                                            |      | R\$ 150.370,26    | R\$ 125.184,87     |
| Outros Estoques                                                                     |      | R\$ 22.633.471,00 | R\$ 37.639.538,22  |
| DESPESAS DO EXERCÍCIO SEGUINTE                                                      |      | R\$ 113.710,77    | R\$ 179.319,68     |
| DESPESAS DO EXERCÍCIO SEGUINTE                                                      |      | R\$ 113.710,77    | R\$ 179.319,68     |
| (-) Prêmios de Seguros a Apropriar                                                  |      | R\$ (2.205,58)    | R\$ 12.848,93      |
| Outros Custos e Despesas Pagos Antecipadamente                                      |      | R\$ 115.916,35    | R\$ 166.470,75     |
| ATIVO NÃO CIRCULANTE                                                                |      | R\$ 40.125.256,70 | R\$ 63.094.938,88  |
| REALIZÁVEL A LONGO PRAZO                                                            |      | R\$ 22.583.594,18 | R\$ 39.067.522,30  |
| ATIVOS FISCAIS DIFERIDOS - LONGO PRAZO                                              |      | R\$ 18.036.070,14 | R\$ 26.708.951,05  |
| Cred Fiscais CSLL - Dif Temporárias e Base de Cálculo Negativa- Longo Prazo         |      | R\$ 4.774.253,86  | R\$ 7.052.418,86   |
| Créditos Fiscais IRPJ - Diferenças Temporárias e Prejuízos Fiscais - Longo Prazo    |      | R\$ 13.261.816,28 | R\$ 19.656.532,19  |
| CRÉDITOS EM CONTENCIOSO - LONGO PRAZO                                               |      | R\$ 521.857,59    | R\$ 604.159,15     |
| Depósitos em Contencioso - Longo Prazo                                              |      | R\$ 521.857,59    | R\$ 604.159,15     |
| VALORES MOBILIÁRIOS - NO PAÍS                                                       |      | R\$ 4.025.666,45  | R\$ 11.754.412,10  |
| IPI a Recuperar - Longo Prazo                                                       |      | R\$ 4.025.666,45  | R\$ 4.025.877,78   |
| PIS E COFINS(exclusão do ICMS)                                                      |      | R\$ 0,00          | R\$ 7.728.534,32   |
| IMOBILIZADO                                                                         |      | R\$ 15.844.762,93 | R\$ 22.911.222,87  |
| IMOBILIZADO AQUISIÇÃO                                                               |      | R\$ 12.941.383,22 | R\$ 20.178.259,30  |
| Outras Imobilizações em Andamento                                                   |      | R\$ 164.517,51    | R\$ 140.848,58     |
| Benfeitorias em Imóveis de Terceiros                                                |      | R\$ 4.556.431,25  | R\$ 5.161.757,89   |
| Máquinas, Equipamentos e Instalações Industriais                                    |      | R\$ 27.327.490,52 | R\$ 36.081.261,61  |

Este documento é parte integrante de escrituração cuja autenticação se comprova pelo recibo de número D5.FF.57.74.C9.9F.68.EC.B6.81.E6.30.C3.80.33.45.90.C2.91.BD-0, nos termos do Decreto nº 8.683/2016.

Este relatório foi gerado pelo Sistema Público de Escrituração Digital – Sped

Versão 9.0.4 do Visualizador

PROCESSO: 5768/2021  
FOLHA: 199

Página 2 de 5



Autenticar documento em <http://www3.camaraalfredochaves.es.gov.br/autenticidade> com o identificador 35003100380032003A00540052004100. Documento assinado digitalmente conforme MP nº 2.200-2/2001, que institui a Infra-estrutura de Chaves Públicas Brasileira - ICP - Brasil.



## BALANÇO PATRIMONIAL

Entidade: HYVA DO BRASIL HIDRAULICA LTDA

Período da Escrituração: 01/01/2021 a 31/12/2021

CNPJ: 00.805.870/0001-38

Número de Ordem do Livro: 54

Período Selecionado: 01 de Janeiro de 2021 a 31 de Dezembro de 2021

| Descrição                                                        | Nota | Saldo Inicial       | Saldo Final         |
|------------------------------------------------------------------|------|---------------------|---------------------|
| Móveis, Utensílios e Instalações Comerciais                      |      | R\$ 2.611.442,23    | R\$ 3.026.190,98    |
| Veículos                                                         |      | R\$ 379.277,04      | R\$ 379.277,04      |
| Outras Imobilizações por Aquisição                               |      | R\$ 2.432.491,27    | R\$ 3.072.413,71    |
| (-) (-) Depreciação Acumulada - Imobilizado                      |      | R\$ (24.530.266,60) | R\$ (27.683.490,51) |
| IMOBILIZADO LEASING FINANCEIRO                                   |      | R\$ 2.903.379,71    | R\$ 2.732.963,57    |
| VEÍCULOS                                                         |      | R\$ 62.743,00       | R\$ 116.335,00      |
| Máquinas, Equipamentos e Instalações Industriais                 |      | R\$ 93.236,00       | R\$ 93.236,00       |
| Imóveis                                                          |      | R\$ 5.294.168,33    | R\$ 6.674.984,33    |
| (-) (-) Depreciação Acumulada - Imobilizado - Leasing Financeiro |      | R\$ (2.546.767,62)  | R\$ (4.151.591,76)  |
| INTANGÍVEL                                                       |      | R\$ 1.696.899,59    | R\$ 1.116.193,71    |
| ATIVOS INTANGÍVEIS                                               |      | R\$ 1.696.899,59    | R\$ 1.116.193,71    |
| Software ou Programas de Computador                              |      | R\$ 5.821.029,78    | R\$ 5.771.189,16    |
| (-) (-) Amortização Acumulada - Intangível                       |      | R\$ (4.124.130,19)  | R\$ (4.927.999,18)  |
| Projetos, Protótipos Concluído                                   |      | R\$ 0,00            | R\$ 273.003,73      |
| INVESTIMENTOS                                                    |      | R\$ 0,00            | R\$ 38.157.700,56   |
| PARTICIPACOES EM COLIGADAS                                       |      | R\$ 0,00            | R\$ 38.157.700,56   |
| Conta Corrente Usimeca                                           |      | R\$ 0,00            | R\$ 7.307.557,23    |
| Usimeca Industria Mecânica S/A                                   |      | R\$ 0,00            | R\$ 4.481.473,04    |
| MV Maquinas Usimeca                                              |      | R\$ 0,00            | R\$ 2.419.548,14    |
| MV Veiculos Usimeca                                              |      | R\$ 0,00            | R\$ 81.617,64       |
| Marca(Brand) Usimeca                                             |      | R\$ 0,00            | R\$ 2.890.126,85    |
| Relacionamentos/Clientes Usimeca                                 |      | R\$ 0,00            | R\$ 11.573.216,58   |
| Goodwil Usimeca                                                  |      | R\$ 0,00            | R\$ 9.404.161,08    |
| PASSIVO                                                          |      | R\$ 233.810.309,46  | R\$ 434.525.544,84  |
| PASSIVO CIRCULANTE                                               |      | R\$ 89.882.471,64   | R\$ 231.897.402,74  |
| OBRIGAÇÕES DO CIRCULANTE                                         |      | R\$ 89.882.471,64   | R\$ 231.897.402,74  |
| BENEFÍCIOS E ENCARGOS SOCIAIS - CIRCULANTE                       |      | R\$ 1.788.649,55    | R\$ 2.045.878,04    |
| Salários e Remunerações a Pagar                                  |      | R\$ 1.015.891,04    | R\$ 1.075.627,83    |
| INSS a Recolher                                                  |      | R\$ 547.948,49      | R\$ 680.490,61      |
| FGTS a Recolher                                                  |      | R\$ 192.383,29      | R\$ 202.294,58      |
| Demais Encargos a Recolher                                       |      | R\$ 32.426,73       | R\$ 87.465,02       |

Este documento é parte integrante de escrituração cuja autenticação se comprova pelo recibo de número D5.FF.57.74.C9.9F.68.EC.B6.81.E6.30.C3.80.33.45.90.C2.91.BD-0, nos termos do Decreto nº 8.683/2016.

Este relatório foi gerado pelo Sistema Público de Escrituração Digital – Sped

Versão 9.0.4 do Visualizador

Página 3 de 5



Autenticar documento em <http://www3.camaraalfredochoaves.es.gov.br/autenticidade> com o identificador 35003100380032003A00540052004100. Documento assinado digitalmente conforme MP nº 2.200-2/2001, que institui a Infra-estrutura de Chaves Públicas Brasileira - ICP - Brasil.

PROCESSO: 5768/2021  
FOLHA: 200

A

B

## BALANÇO PATRIMONIAL

Entidade: HYVA DO BRASIL HIDRAULICA LTDA  
 Período da Escrituração: 01/01/2021 a 31/12/2021 CNPJ: 00.805.870/0001-38  
 Número de Ordem do Livro: 54  
 Período Selecionado: 01 de Janeiro de 2021 a 31 de Dezembro de 2021

| Descrição                                                                     | Nota | Saldo Inicial     | Saldo Final        |
|-------------------------------------------------------------------------------|------|-------------------|--------------------|
| FORNECEDORES CIRCULANTE                                                       |      | R\$ 71.356.501,48 | R\$ 144.287.282,87 |
| Fornecedores - Operações com Partes Não Relacionadas - No País - Circulante   |      | R\$ 35.232.961,34 | R\$ 65.899.063,63  |
| Fornecedores - Operações com Partes Não Relacionadas - No Exterior Circulante |      | R\$ 30.406.297,01 | R\$ 55.077.199,66  |
| Fornecedores - Operações com Partes Relacionadas - No Exterior Circulante     |      | R\$ 5.717.243,13  | R\$ 23.311.019,58  |
| CONTAS A PAGAR CIRCULANTE                                                     |      | R\$ 2.493.191,42  | R\$ 4.745.089,42   |
| Adiantamentos de Clientes - no País                                           |      | R\$ 2.346.394,00  | R\$ 3.750.751,13   |
| Adiantamentos de Clientes - no Exterior                                       |      | R\$ 146.797,42    | R\$ 994.338,29     |
| EMPRÉSTIMOS OU FINANCIAMENTOS CIRCULANTE                                      |      | R\$ 1.981.953,74  | R\$ 46.346.958,90  |
| Empréstimos ou Financiamentos - no País - Circulante                          |      | R\$ 203.797,38    | R\$ 44.326.054,95  |
| Arrendamento Mercantil - no País Circulante                                   |      | R\$ 1.778.156,36  | R\$ 2.020.903,95   |
| OBRIGAÇÕES FISCAIS CIRCULANTE                                                 |      | R\$ 1.433.271,22  | R\$ 6.976.775,49   |
| IRRF s/ JCP A PAGAR                                                           |      | R\$ 509.733,35    | R\$ 609.924,27     |
| ICMS a Recolher                                                               |      | R\$ 948.116,84    | R\$ (0,00)         |
| (-) PIS a Recolher                                                            |      | R\$ (15.538,61)   | R\$ (0,00)         |
| (-) PIS a Recolher Circulante                                                 |      | R\$ (71.571,80)   | R\$ (0,00)         |
| Tributos Municipais a Recolher                                                |      | R\$ 4.368,22      | R\$ 3.696,09       |
| IRPJ a Recolher Circulante                                                    |      | R\$ 11.162,69     | R\$ 4.606.490,85   |
| CSLL a Recolher Circulante                                                    |      | R\$ 9.049,44      | R\$ 1.693.539,71   |
| Outros Tributos a Recolher                                                    |      | R\$ 37.951,09     | R\$ 63.124,57      |
| PROVISÕES CIRCULANTE                                                          |      | R\$ 6.052.583,31  | R\$ 10.037.475,37  |
| Provisão para Férias                                                          |      | R\$ 1.502.655,06  | R\$ 2.599.001,99   |
| Provisão para 13º Salário                                                     |      | R\$ 1,40          | R\$ (0,00)         |
| Provisões de Natureza Trabalhista - Circulante                                |      | R\$ 3.581.815,61  | R\$ 2.869.473,03   |
| Outras Provisões                                                              |      | R\$ 968.111,24    | R\$ 4.569.000,35   |
| OUTRAS OBRIGAÇÕES - CIRCULANTE                                                |      | R\$ 4.776.320,92  | R\$ 17.457.942,65  |
| Faturamento para Entrega Futura - Circulante                                  |      | R\$ 241.899,31    | R\$ 1.046.156,58   |
| Juros sobre o Capital Próprio a Pagar - Circulante                            |      | R\$ 4.393.660,24  | R\$ 9.785.088,38   |
| Outras Obrigações Circulante                                                  |      | R\$ 140.761,37    | R\$ 6.626.697,69   |
| PASSIVO NÃO-CIRCULANTE                                                        |      | R\$ 11.768.742,97 | R\$ 47.941.861,25  |

Este documento é parte integrante de escrituração cuja autenticação se comprova pelo recibo de número D5.FF.57.74.C9.9F.68.EC.B6.81.E6.30.C3.80.33.45.90.C2.91.BD-0, nos termos do Decreto nº 8.683/2016.

Este relatório foi gerado pelo Sistema Público de Escrituração Digital – Sped

Versão 9.0.4 do Visualizador

PROCESSO: 5768/2021  
 FOLHA: 209

Página 4 de 5



Autenticar documento em <http://www3.camaraalfredochaves.es.gov.br/autenticidade> com o identificador 35003100380032003A00540052004100. Documento assinado digitalmente conforme MP nº 2.200-2/2001, que institui a Infra-estrutura de Chaves Públicas Brasileira - ICP - Brasil.



## BALANÇO PATRIMONIAL

Entidade: **HYVA DO BRASIL HIDRAULICA LTDA**  
 Período da Escrituração: **01/01/2021 a 31/12/2021** CNPJ: **00.805.870/0001-38**  
 Número de Ordem do Livro: **54**  
 Período Selecionado: **01 de Janeiro de 2021 a 31 de Dezembro de 2021**

| Descrição                                                     | Nota | Saldo Inicial      | Saldo Final        |
|---------------------------------------------------------------|------|--------------------|--------------------|
| OBRIGAÇÕES A LONGO PRAZO                                      |      | R\$ 11.768.742,97  | R\$ 47.941.861,25  |
| EMPRÉSTIMOS E FINANCIAMENTOS - LONGO PRAZO                    |      | R\$ 1.560.070,97   | R\$ 21.773.483,25  |
| Empréstimos ou Financiamentos - no País - Longo Prazo         |      | R\$ 123.140,97     | R\$ (0,00)         |
| (-) Empréstimos ou Financiamentos - no Exterior - Longo Prazo |      | R\$ (0,00)         | R\$ 9.438.020,63   |
| (-) Adiantamentos de Contrato de Câmbio - Longo Prazo         |      | R\$ (0,00)         | R\$ 9.955.575,00   |
| Arrendamento Mercantil - no País - Longo prazo                |      | R\$ 1.436.930,00   | R\$ 930.021,25     |
| (-) Títulos a Pagar - Longo Prazo                             |      | R\$ (0,00)         | R\$ 1.762.500,00   |
| (-) Empréstimos ou Financiamentos - no País - Circulante      |      | R\$ (0,00)         | R\$ (312.633,63)   |
| PASSIVOS FISCAIS DIFERIDOS - LONGO PRAZO                      |      | R\$ 10.208.672,00  | R\$ 26.168.378,00  |
| Débitos Fiscais IRPJ - Diferenças Temporárias - Longo Prazo   |      | R\$ 7.506.376,47   | R\$ 20.768.260,22  |
| Débitos Fiscais CSLL - Diferenças Temporárias - Longo Prazo   |      | R\$ 2.702.295,53   | R\$ 5.400.117,78   |
| PATRIMÔNIO LÍQUIDO                                            |      | R\$ 132.159.094,85 | R\$ 154.686.280,85 |
| CAPITAL SOCIAL                                                |      | R\$ 3.223.000,00   | R\$ 3.223.000,00   |
| CAPITAL REALIZADO - DE RESIDENTE NO PAÍS                      |      | R\$ 32.230,00      | R\$ 32.230,00      |
| Capital Subscrito de Domiciliados e Residentes no País        |      | R\$ 32.230,00      | R\$ 32.230,00      |
| CAPITAL REALIZADO - DE NÃO RESIDENTE NO PAÍS                  |      | R\$ 3.190.770,00   | R\$ 3.190.770,00   |
| Capital Subscrito de Domiciliados e Residentes no Exterior    |      | R\$ 3.190.770,00   | R\$ 3.190.770,00   |
| RESERVAS                                                      |      | R\$ 19.116,87      | R\$ 19.116,87      |
| RESERVAS DE CAPITAL                                           |      | R\$ 19.116,87      | R\$ 19.116,87      |
| Outras Reservas de Capital                                    |      | R\$ 19.116,87      | R\$ 19.116,87      |
| OUTRAS CONTAS DO PATRIMÔNIO LÍQUIDO                           |      | R\$ 128.916.977,98 | R\$ 151.444.163,98 |
| OUTRAS CONTAS DO PATRIMÔNIO LÍQUIDO                           |      | R\$ 128.916.977,98 | R\$ 151.444.163,98 |
| Lucros Acumulados e/ou Saldo à Disposição da Assembleia       |      | R\$ 128.916.977,98 | R\$ 151.444.163,98 |

PROCESSO: 5768/2021  
 FOLHA: 204  
 \_\_\_\_\_  
 \_\_\_\_\_  
 \_\_\_\_\_

Este documento é parte integrante de escrituração cuja autenticação se comprova pelo recibo de número D5.FF.57.74.C9.9F.68.EC.B6.81.E6.30.C3.80.33.45.90.C2.91.BD-0, nos termos do Decreto nº 8.683/2016.

Este relatório foi gerado pelo Sistema Público de Escrituração Digital – Sped

Versão 9.0.4 do Visualizador

Página 5 de 5



Autenticar documento em <http://www3.camaraalfredochaves.es.gov.br/autenticidade> com o identificador 35003100380032003A00540052004100, Documento assinado digitalmente conforme MP nº 2.200-2/2001, que institui a Infra-estrutura de Chaves Públicas Brasileira - ICP - Brasil.



## DEMONSTRAÇÃO DE RESULTADO DO EXERCÍCIO



**Entidade:** HYVA DO BRASIL HIDRAULICA LTDA  
**Período da Escrituração:** 01/01/2021 a 31/12/2021 **CNPJ:** 00.805.870/0001-38  
**Número de Ordem do Livro:** 54  
**Período Selecionado:** 01 de Janeiro de 2021 a 31 de Dezembro de 2021

| Descrição                                                                  | Nota | Saldo anterior       | Saldo atual          |
|----------------------------------------------------------------------------|------|----------------------|----------------------|
| RESULTADO LÍQUIDO DO PERÍODO                                               |      | R\$ 31.241.773,22    | R\$ 27.202.436,59    |
| RESULTADO LÍQUIDO DO PERÍODO ANTES DO IRPJ E DA CSLL - ATIVIDADE GERAL     |      | R\$ 44.213.591,98    | R\$ 40.675.319,89    |
| RESULTADO OPERACIONAL                                                      |      | R\$ 46.971.866,80    | R\$ 42.277.753,45    |
| RECEITA BRUTA                                                              |      | R\$ 337.991.651,88   | R\$ 509.218.386,80   |
| Receita de Exportação Direta de Mercadorias e Produtos                     |      | R\$ 83.132.830,63    | R\$ 111.932.195,72   |
| Receita de Vendas de Mercadorias e Prod a Com Exp com Fim Espec Exportação |      | R\$ 2.332,62         | R\$ 48.561,94        |
| Receita da Venda de Produtos de Fabricação própria no Mercado Interno      |      | R\$ 243.324.510,04   | R\$ 363.092.710,18   |
| Receita da Revenda de Mercadorias no Mercado Interno                       |      | R\$ 10.771.196,16    | R\$ 32.762.831,54    |
| Receita da Prestação de Serviços no Mercado Interno                        |      | R\$ 5.020,37         | R\$ 8.277,10         |
| Outras Receitas da Atividade Geral                                         |      | R\$ 755.762,06       | R\$ 1.373.810,32     |
| (-) DEDUÇÕES DA RECEITA BRUTA                                              |      | R\$ (51.431.230,34)  | R\$ (79.675.493,69)  |
| (-) (-) Vendas Canceladas e Devoluções de Vendas                           |      | R\$ (1.162.308,37)   | R\$ (4.299.391,50)   |
| (-) (-) Descontos Incondicionais e Abatimentos                             |      | R\$ (0,00)           | R\$ (0,00)           |
| (-) (-) ICMS                                                               |      | R\$ (27.056.278,91)  | R\$ (39.317.676,77)  |
| (-) (-) COFINS Sobre Receita Bruta                                         |      | R\$ (19.071.930,96)  | R\$ (29.626.139,35)  |
| (-) (-) PIS/PASEP Sobre Receita Bruta                                      |      | R\$ (4.140.511,29)   | R\$ (6.431.954,99)   |
| (-) (-) ISS                                                                |      | R\$ (200,81)         | R\$ (331,08)         |
| (-) CUSTO DOS BENS E SERVIÇOS                                              |      | R\$ (227.306.618,54) | R\$ (366.892.681,43) |
| (-) CUSTO DOS BENS E SERVIÇOS VENDIDOS DAS ATIVIDADES EM GERAL             |      | R\$ (227.306.618,54) | R\$ (366.892.681,43) |
| (-) (-) Custo dos Produtos de Fabricação Própria Vendidos                  |      | R\$ (227.115.445,00) | R\$ (366.701.558,48) |
| (-) (-) Custo dos Serviços Prestados                                       |      | R\$ (191.173,54)     | R\$ (191.122,95)     |
| OUTRAS RECEITAS OPERACIONAIS                                               |      | R\$ 40.150.963,02    | R\$ 43.057.000,64    |
| OUTRAS RECEITAS OPERACIONAIS DAS ATIVIDADES EM GERAL                       |      | R\$ 40.150.963,02    | R\$ 43.057.000,64    |
| Variações Cambiais Ativas                                                  |      | R\$ 39.311.868,90    | R\$ 33.770.138,11    |
| Receitas de Juros sobre o Capital Próprio                                  |      | R\$ 211.453,14       | R\$ 71.655,03        |
| Outras Receitas Financeiras                                                |      | R\$ 27.766,37        | R\$ 1.346.194,19     |
| Outras Receitas Operacionais                                               |      | R\$ 599.874,61       | R\$ 7.869.013,31     |
| (-) OUTRAS DESPESAS OPERACIONAIS                                           |      | R\$ (12.891.336,60)  | R\$ (14.610.212,62)  |
| (-) OUTRAS DESPESAS OPERACIONAIS DAS ATIVIDADES EM GERAL                   |      | R\$ (12.891.336,60)  | R\$ (14.610.212,62)  |
| (-) (-) Remuneração a Dirigentes e a Conselho de Administração             |      | R\$ (687.887,15)     | R\$ (741.389,34)     |

Este documento é parte integrante de escrituração cuja autenticação se comprova pelo recibo de número D5.FF.57.74.C9.9F.68.EC.B6.81.E6.30.C3.80.33.45.90.C2.91.BD-0, nos termos do Decreto nº 8.683/2016.

*CPD*

Este relatório foi gerado pelo Sistema Público de Escrituração Digital – Sped

Versão 9.0.4 do Visualizador

PROCESSO: 5168/2021  
 FOLHA: 209

Página 1 de 3



Autenticar documento em <http://www3.camaraalfredochaves.es.gov.br/autenticidade> com o identificador 35003100380032003A00540052004100. Documento assinado digitalmente conforme MP nº 2.200-2/2001, que institui a Infra-estrutura de Chaves Públicas Brasileira - ICP - Brasil.

*R*

## DEMONSTRAÇÃO DE RESULTADO DO EXERCÍCIO

Entidade: HYVA DO BRASIL HIDRAULICA LTDA

Período da Escrituração: 01/01/2021 a 31/12/2021

CNPJ: 00.805.870/0001-38

Número de Ordem do Livro: 54

Período Selecionado: 01 de Janeiro de 2021 a 31 de Dezembro de 2021

| Descrição                                                                            | Nota | Saldo anterior      | Saldo atual         |
|--------------------------------------------------------------------------------------|------|---------------------|---------------------|
| (-) (-) Ordenados, Salários, Gratificações e Outras Remunerações a Empregados        |      | R\$ (4.071.909,05)  | R\$ (4.587.642,96)  |
| (-) Comissões-folha                                                                  |      | R\$ (712.781,77)    | R\$ (779.326,03)    |
| (-) (-) Outros Serviços Prestados por Pessoa Física ou Jurídica                      |      | R\$ (148.677,20)    | R\$ (182.774,11)    |
| (-) (-) Encargos Sociais - Previdência Social                                        |      | R\$ (1.566.386,92)  | R\$ (1.797.350,16)  |
| (-) (-) Encargos Sociais - FGTS                                                      |      | R\$ (635.149,19)    | R\$ (733.603,72)    |
| (-) (-) Outras Contribuições, Doações e Patrocínios                                  |      | R\$ (241.430,00)    | R\$ (105.939,50)    |
| (-) (-) Alimentação do Trabalhador                                                   |      | R\$ (138.804,06)    | R\$ (158.202,66)    |
| (-) (-) PIS/PASEP                                                                    |      | R\$ (47.560,00)     | R\$ (5.989,51)      |
| (-) (-) COFINS                                                                       |      | R\$ (221.469,74)    | R\$ (36.755,62)     |
| (-) (-) Demais Impostos, Taxas e Contribuições, exceto IR e CSLL                     |      | R\$ (91.022,17)     | R\$ (145.395,12)    |
| (-) (-) Aluguéis                                                                     |      | R\$ (46.800,00)     | R\$ (0,00)          |
| (-) (-) Despesas com Veículos e de Conservação de Bens e Instalações                 |      | R\$ (467.619,16)    | R\$ (630.130,57)    |
| (-) (-) Propaganda, Publicidade e Patrocínio                                         |      | R\$ (16.950,00)     | R\$ (0,00)          |
| (-) (-) Propaganda, Publicidade e Patrocínio de Assoc. Desportivas de Futebol Profis |      | R\$ (190.682,18)    | R\$ (225.970,26)    |
| (-) (-) Multas                                                                       |      | R\$ (43.945,74)     | R\$ (248.089,46)    |
| (-) (-) Encargos de Depreciação                                                      |      | R\$ (444.960,72)    | R\$ (410.471,96)    |
| (-) (-) Encargos de Amortização                                                      |      | R\$ (891.535,00)    | R\$ (700.860,27)    |
| (-) (-) Provisões para Férias                                                        |      | R\$ (499.746,51)    | R\$ (625.526,17)    |
| (-) (-) Provisões para 13º Salário de Empregados                                     |      | R\$ (374.852,10)    | R\$ (427.524,50)    |
| (-) (-) Demais Provisões                                                             |      | R\$ (500.447,97)    | R\$ (723.195,52)    |
| (-) (-) Gratificações a Administradores                                              |      | R\$ (169.389,70)    | R\$ (536.086,56)    |
| (-) (-) Assistência Médica, Odontológica e Farmacêutica a Empregados                 |      | R\$ (200.723,11)    | R\$ (218.654,11)    |
| (-) (-) Bens de Peq Vlr Unit ou de Vida Útil de até um Ano Ded Despesa               |      | R\$ (33.899,02)     | R\$ (60.857,39)     |
| (-) (-) Despesas com Telefone e Internet                                             |      | R\$ (160.846,30)    | R\$ (193.080,86)    |
| (-) (-) Despesas com Correios e Malotes                                              |      | R\$ (20.854,57)     | R\$ (10.556,32)     |
| (-) (-) Despesas com Seguros                                                         |      | R\$ (265.007,27)    | R\$ (320.451,14)    |
| (-) Salário Maternidade-Prorrogação                                                  |      | R\$ (0,00)          | R\$ (4.388,80)      |
| (-) OUTRAS RECEITAS/DESPESAS NÃO OPERACIONAIS                                        |      | R\$ (39.541.562,62) | R\$ (48.819.246,25) |
| (-) OUTRAS RECEITAS/DESPESAS NÃO OPERACIONAIS                                        |      | R\$ (39.541.562,62) | R\$ (48.819.246,25) |
| (-) (-) Variações Cambiais Passivas                                                  |      | R\$ (31.350.387,27) | R\$ (32.877.463,09) |

Este documento é parte integrante de escrituração cuja autenticação se comprova pelo recibo de número D5.FF.57.74.C9.9F.68.EC.B6.81.E6.30.C3.80.33.45.90.C2.91.BD-0, nos termos do Decreto nº 8.683/2016.

Este relatório foi gerado pelo Sistema Público de Escrituração Digital – Sped

Versão 9.0.4 do Visualizador

PROCESSO: 5768/2021  
FOLHA: 2064

Página 2 de 3



Autenticar documento em <http://www3.camaraalfredochaves.es.gov.br/autenticidade> com o identificador 35003100380032003A00540052004100, Documento assinado digitalmente conforme MP nº 2.200-2/2001, que institui a Infra-estrutura de Chaves Públicas Brasileira - ICP - Brasil.



## DEMONSTRAÇÃO DE RESULTADO DO EXERCÍCIO

Entidade: HYVA DO BRASIL HIDRAULICA LTDA

Período da Escrituração: 01/01/2021 a 31/12/2021

CNPJ: 00.805.870/0001-38

Número de Ordem do Livro: 54

Período Selecionado: 01 de Janeiro de 2021 a 31 de Dezembro de 2021

| Descrição                                                                        | Nota | Saldo anterior      | Saldo atual         |
|----------------------------------------------------------------------------------|------|---------------------|---------------------|
| (-) Despesas de Juros sobre o Capital Proprio                                    |      | R\$ 0,01            | R\$ 0,01            |
| (-) (-) Despesas Financeiras Relativas à Arrendamento Mercantil Financeiro       |      | R\$ (388.842,00)    | R\$ (317.819,00)    |
| (-) (-) Outras Despesas Financeiras                                              |      | R\$ (472.664,14)    | R\$ (1.992.820,34)  |
| (-) (-) Impostos sobre aplicações financeiras                                    |      | R\$ (0,00)          | R\$ (8.705,08)      |
| (-) (-) Encargos de Depreciação de Bens Objeto de Leasing Financeiro             |      | R\$ (25.097,20)     | R\$ (5.877,60)      |
| (-) (-) Outras Despesas Operacionais                                             |      | R\$ (7.304.572,02)  | R\$ (13.616.561,15) |
| (-) (-) Participações de Empregados                                              |      | R\$ (2.758.274,82)  | R\$ (1.602.433,56)  |
| (-) PARTICIPAÇÕES NOS LUCROS                                                     |      | R\$ (2.758.274,82)  | R\$ (1.602.433,56)  |
| (-) PARTICIPAÇÕES DE EMPREGADOS                                                  |      | R\$ (2.758.274,82)  | R\$ (1.602.433,56)  |
| (-) (-) Participacoes de Empregados                                              |      | R\$ (2.758.274,82)  | R\$ (1.602.433,56)  |
| (-) PROVISÃO PARA CSLL E IRPJ                                                    |      | R\$ (12.971.818,76) | R\$ (14.246.280,62) |
| (-) PROVISÃO PARA CSLL E IRPJ                                                    |      | R\$ (12.971.818,76) | R\$ (14.246.280,62) |
| (-) PROVISÃO PARA CSLL E IRPJ                                                    |      | R\$ (12.971.818,76) | R\$ (14.246.280,62) |
| (-) PROVISÃO PARA CSLL E IRPJ                                                    |      | R\$ (12.971.818,76) | R\$ (14.246.280,62) |
| (-) (-) Provisao para Contribuicao Social s Lucro Liq (Atividade Geral)          |      | R\$ (4.420.803,10)  | R\$ (3.471.088,68)  |
| (-) (-) Provisao para IR - PJ (Atividade Geral e Rural)                          |      | R\$ (11.960.145,50) | R\$ (9.189.820,21)  |
| (-) Provisao para Contrib Social sobre o LL - Lucros Diferidos (Atividade Geral) |      | R\$ 902.416,72      | R\$ 2.278.165,01    |
| (-) (-) Provisao para IR - PJ - Lucros Diferidos (Atividade Geral e Rural)       |      | R\$ 2.506.713,12    | R\$ (3.863.536,74)  |
| Equivalência Patrimonial                                                         |      | R\$ (0,00)          | R\$ 773.397,32      |
| Equivalência Patrimonial                                                         |      | R\$ (0,00)          | R\$ 773.397,32      |
| Equivalência Patrimonial                                                         |      | R\$ (0,00)          | R\$ 773.397,32      |

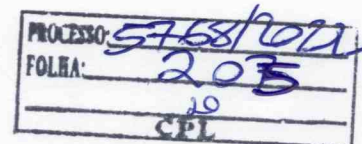

Este documento é parte integrante de escrituração cuja autenticação se comprova pelo recibo de número D5.FF.57.74.C9.9F.68.EC.B6.81.E6.30.C3.80.33.45.90.C2.91.BD-0, nos termos do Decreto nº 8.683/2016.

Este relatório foi gerado pelo Sistema Público de Escrituração Digital – Sped

Versão 9.0.4 do Visualizador

Página 3 de 3



Autenticar documento em <http://www3.camaraalfredochaves.es.gov.br/autenticidade> com o identificador 35003100380032003A00540052004100, Documento assinado digitalmente conforme MP nº 2.200-2/2001, que institui a Infra-estrutura de Chaves Públicas Brasileira - ICP - Brasil.





**HYVA DO BRASIL HIDRÁULICA LTDA**  
**CNPJ 00.805.870/0001-38**

Através do presente instrumento comprovamos a boa situação financeira da Hyva do Brasil Hidráulica Ltda com base no Balanço Patrimonial do ano de 2021.

Abaixo demonstramos os índices de liquidez para demonstração.

|                  |        |
|------------------|--------|
| Liquidez Geral   | 1,6383 |
| Liuidex Corrente | 1,4372 |
| Solvência Geral  | 1,7960 |

TACIANA DOS SANTOS:01072887029  
2887029

Assinado de forma digital por TACIANA DOS SANTOS:01072887029  
Dados: 2022.09.12 08:57:41 -03'00'

Taciana dos Santos  
CRC RS 090802-O  
CPF 010.728.870-29

|           |          |
|-----------|----------|
| PROCESSO: | 5768/001 |
| FOLHA:    | 206      |
|           | 20       |
|           | CPL      |

*Handwritten signature and initials*

*Handwritten signature*

*Handwritten signature*

